



Vistoriado em:- 11/08/2021

Documento:- SB- 076145/2021-56

Local do evento:- Travessa Urupês, 64 – Bairro- Rudge Ramos

Laudo Técnico:

Em vistoria ao local informamos tratar-se de 01 árvore da espécie ipê rosa (*Handroanthus Hepitaphyllus*) medindo 9,50 m de alt. X DAP 0,88 m, com estado fitossanitário comprometido, porém com raízes danificando o passeio, alto grau de inclinação e interferindo na acessibilidade dos usuários e danificando o imóvel. Portanto somos favoráveis a remoção do espécime, tendo em vista que o passeio público não tem largura técnica para replantio conforme Lei municipal 4661 /1998 art.60.

Obs;-

Estado Fitossanitário:- (comprometido)

(x) Grau Grave EM. () Risco de queda

() Outros: LM . 6370/2014.

Rede elétrica:- (x) Sim () Não Passeio ► (x) < 1,60 m. () > 1,60 m.

Interferência Mobiliário Urbano: () Sim (X) Não

Relatório Fotográfico

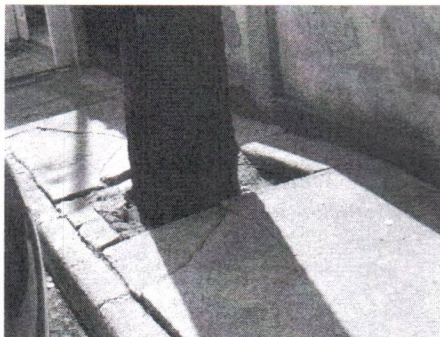

Execução dos serviços.

Remoção:-...../...../.....

Replantio :-...../...../..... Espécie(s):

Vistoria técnica:

Antonio Martins
Matr.12354-2
SU.302

Autorizo remoção

Joabe de Melo da Silva
Assessor de Diretoria- SU.3
Engº Agrônomo

Martins.11/08/2021



Exmo. Sr Prefeito do Município de São Bernardo do Campo,

O requerente abaixo qualificado vem, respeitosamente, expor e requerer o seguinte:

Assunto: 156 - Vistoria em árvores com risco de queda ou doentes

Detalhamento: PROVIDENCIAS QUANTO A ÁRVORE QUE ESTÁ INCLINADA COM AS RAÍZES DANIFICANDO O MURO E O PORTÃO DO IMÓVEL.

Local do evento: Travessa Urupês, 46 - Bairro: Rudge Ramos - CEP: 09628-050

Dados do Documento

Órgão: SB - Prefeitura do Município de São Bernardo do Campo

Documento: SB.076145/2021-56

Data de entrada: 26/07/2021 às 13:01

Unidade origem: SA-101 - Seção de Processamento de Solicitações e Informações

Unidade responsável: SU-302 - Seção de Manutenção de Praças e Jardins

Interessado: LUCINDA DA CONCEIÇÃO PEREIRA

TV. TEODORO SAMPAIO, 15 - Bairro: CAMPESTRE - CEP: 9070420

Nestes termos, pede deferimento:

Requerente/proprietário:
CPF/CNPJ:

Cadastrado por: ROSIMEIRE VERSOLATO

GA - 38/37
PE

local como o nº 46