



PREFEITURA DO MUNICÍPIO DE SÃO BERNARDO DO CAMPO
SECRETARIA DE SERVIÇO URBANOS
DEPARTAMENTO DE PARQUES E JARDINS – SU.302

Vistoria em: 27/06/2022

Nº. Documento: SB.051024/2022-85 - Hipica Capri

Local do evento: Estrada Marco Polo, 44 Lado oposto - Bairro Batistini

Laudo Técnico:

SO FALTOU 02

Em vistoria ao local, informamos tratar-se de 09 árvores sendo: 02 árvores da espécie Cereja do mato (Eugenia involucrata), medindo 8,00 metros de altura DAP 0,25 metros cada, 02 árvores da espécie Figueira do mato (Ficus insipido), medindo 7,00 metros de altura DAP 0,30 metros cada, 01 árvore da espécie Pau incenso (Pittosporum undulatum), medindo 10,00 metros de altura DAP 0,35 metros, 01 árvore da espécie Manacá da serra (Tibouchina mutabilis), medindo 6,00 metros de altura DAP 0,35 metros, 03 troncos sem vida orgânica. Os espécimes encontram-se localizados fora do alinhamento do passeio público próximos ao muro da Hipica. Salientamos ainda que os 09 indivíduos arbóreos citados encontram-se com estado fitossanitário comprometido e deverão ser removido devido ao risco de queda. Informamos ainda que somos favoráveis a poda de galhos de mais 10 exemplares com estado fitossanitário regular localizados no mesmo passeio.

Estado Fitossanitário:- (comprometido)

- Grau Grave EM Percidas Risco de queda Entrada de garagem
- Outros:
- Grau Grave: Com grandes lesões Raízes danificando passeio em G.P.
- Outros:
- Grau Médio: Mediana lesões aparentes Raízes danificando passeio M.P. Conforme Lei 6370/14
- Outros:
- Grau leve: Pequenas Lesões aparentes Raízes danificando passeio P.P. Conforme Lei 6370/14
- Outros:

Lado Fiação: Sim Não Largura passeio: Menor que 1,50mts. Maior que 1,60mts.

Interferência Mobilário Urbano: Sim Não

Interferência Trânsito – Visibilidade: Sim Não -

Vistoria técnica:
Odair Ap. Maciel
Matr.3982-9

Autorizamos a remoção(09), poda de galhos nas demais
Joabe de Melo da Silva
Engº Agrônomo
Assessor de Direção SU

EM FASE DE EXECUÇÃO DOS SERVIÇOS

Remoção de Árvore: Passado em:...../...../..... Executado em:...../...../.....

Destocador: Passado em:...../...../..... Executado em:...../...../.....

Reparos no Passeio: Passado em:...../...../..... Executado em:...../...../.....

Plantio de Árvore(s): Passado em:...../...../..... Executado em:...../...../.....

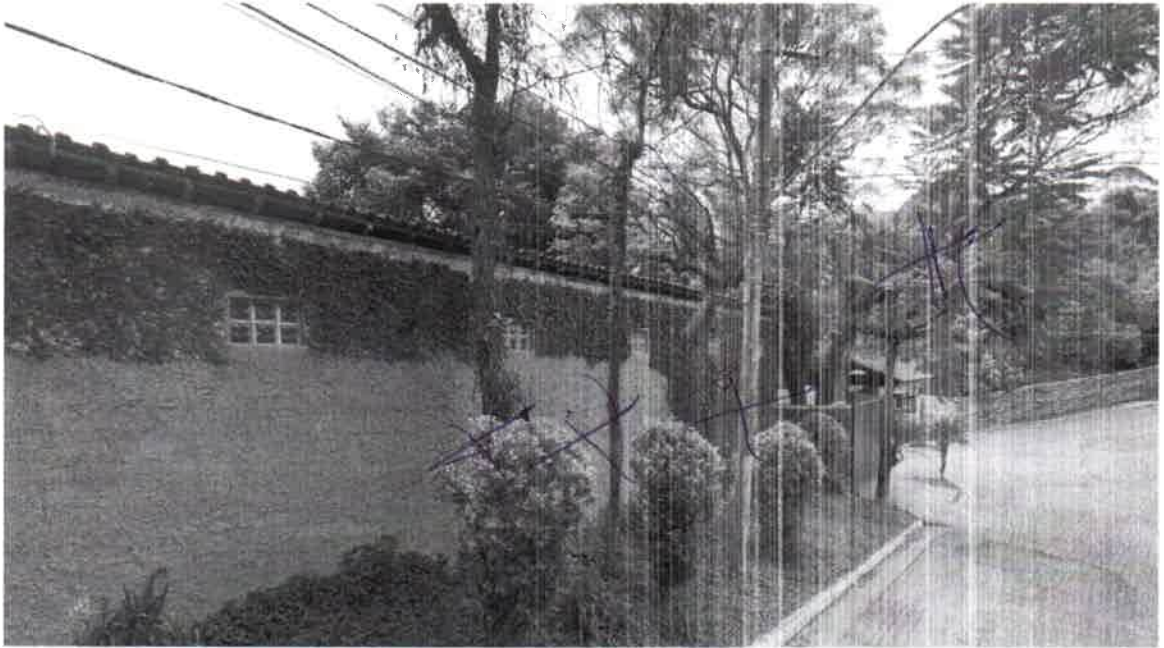

02 árvores não identificadas - remoção

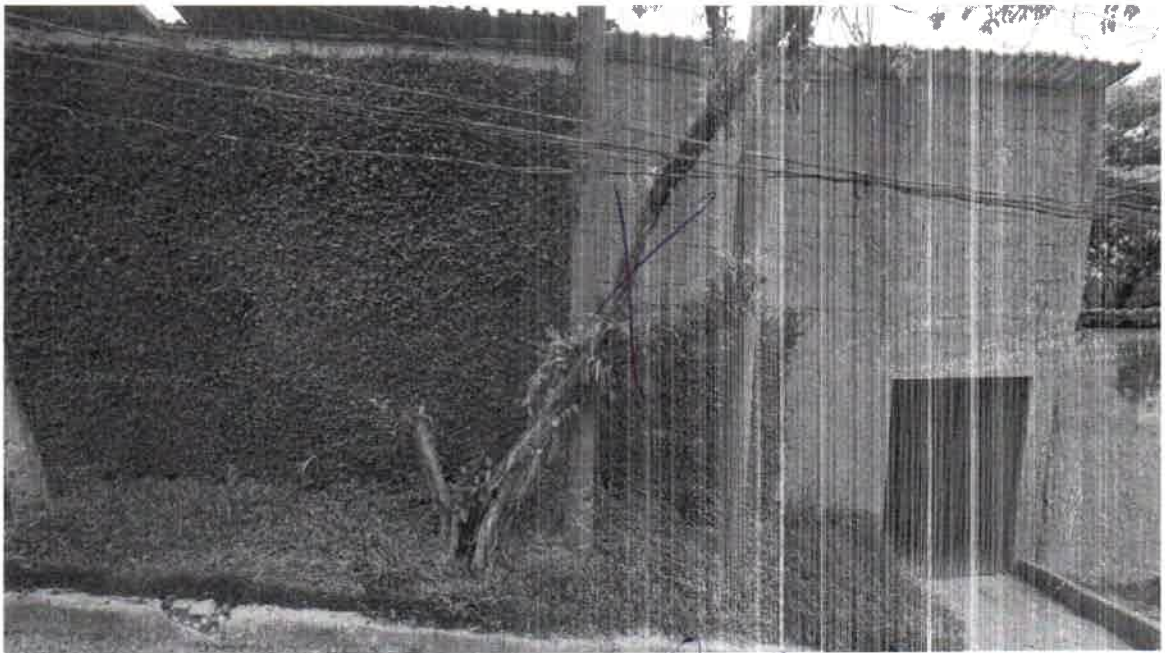

01 Figueira mata pau - remoção

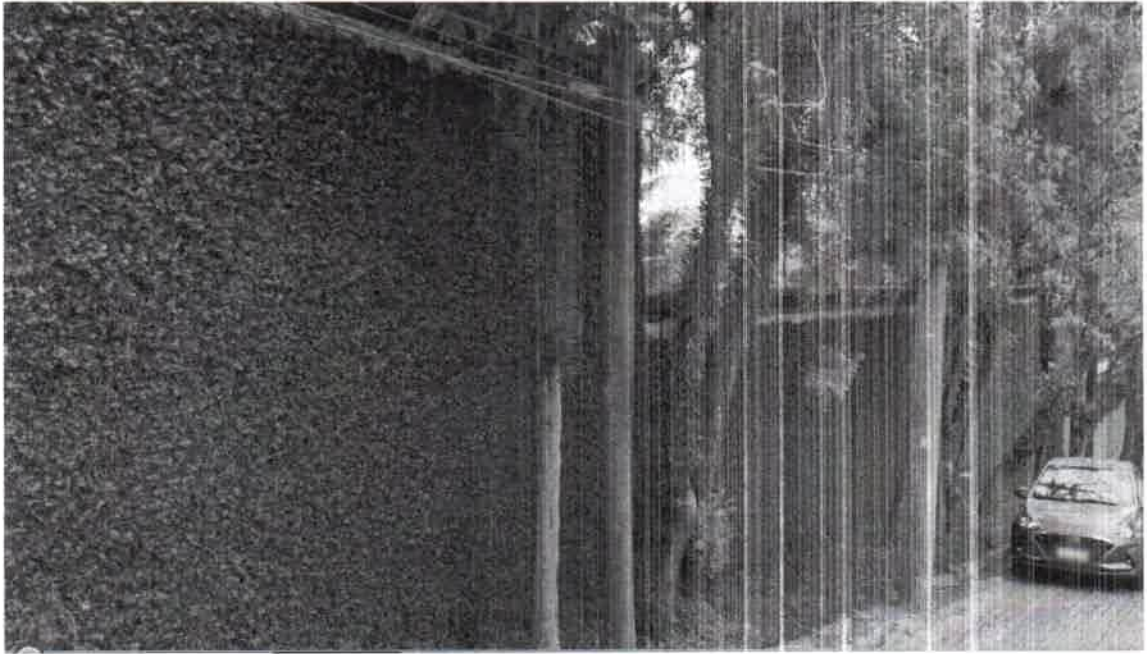

01 Tronco seco (Palmeira) - remoção



01 Pau incenso - remoção



01 Figueira mata pau - remoção



02 tronco seco - remoção



01 Manacá da serra - remoção



* ← Remoço (MANGÁ)

* ← Remoço (PAU INCURSO)

* ← Remoço Palmeira (Tolo)

* ← Remoço (TRONCO SEM VIDA)

* ← Remoço (TRONCO SEM VIDA)

* ← Remoço (figueira)

* ← Remoço (figueira)

ESTRADA MARCO POLO

* ← Remoço (CERÇA DO MATO)

* ← Remoço (CERÇA DO MATO)

* ← R. MARIA ENCARNAÇÃO NUNCI

R. MERCEDES GELHO DA SILVA