PREFEITURA DO MUNICÍPIO DE SÃO BERNARDO DO CAMPO
SECRETARIA DE SERVIÇO URBANOS
DEPARTAMENTO DE PARQUES E JARDINS – SU.302

Vistoria em: 24/02/2023

Nº. Documento: SB.023539/2023-71

Local do evento: Rua Valdomiro Rodrigues, 628 Pq. São Bernardo - B. Montanhão

Laudo Técnico:

Em vistoria ao local informamos tratar-se de 01 árvore da espécie Ficus (Ficus benjamina), medindo 6,00 metros de altura DAP 0,25m, estado fitossanitário comprometido, tronco oco devido ação de agentes entomológicos cupins de solo. Portanto somos favoráveis a remoção.

Estado Fitossanitário:- (Comprometido)

(x) Grau Grave EM ( ) Perecidas (x) Risco de queda ( ) Entrada de garagem

( ) Outros:

( ) Grau Grave: ( ) Com grandes lesões ( ) Raízes danificando passeio em G.P.

( ) Outros:

( ) Grau Médio: ( ) Mediana lesões aparentes ( ) Raízes danificando passeio M.P Conforme Lei 6370/14

( ) Outros:

( ) Grau leve: ( ) Pequenas Lesões aparentes ( ) Raízes danificando passeio P.P. Conforme Lei 6370/14

( ) Outros:

Lado Fiação: ( ) sim (x) Não Largura passeio: (x)Menor que 1,60mts. ( ) Maior que 1,60mts.

Interferência Mobiliário Urbano: (x) Sim (x) Não

Interferência Trânsito – Visibilidade: ( ) Sim (x) Não -

Vistoria técnica:

Odair Ap. Maciel
Matr:3934-9

26/9/24
OK

Autorizamos a remoção

Engº Agrônomo Joabe de Melo da Silva
Assessor de Direção

EM FASE DE EXECUÇÃO DOS SERVIÇOS

Remoção de Árvore: Passado em...../...../..... Executado em:...../...../.....

Destocador:.....Passado em:...../...../..... Executado em:...../...../.....

Reparos no Passeio:.....Passado em:...../...../..... Executado em:...../...../.....

Plantio de Árvore(s): Passado em:...../...../..... Executado em:...../...../.....
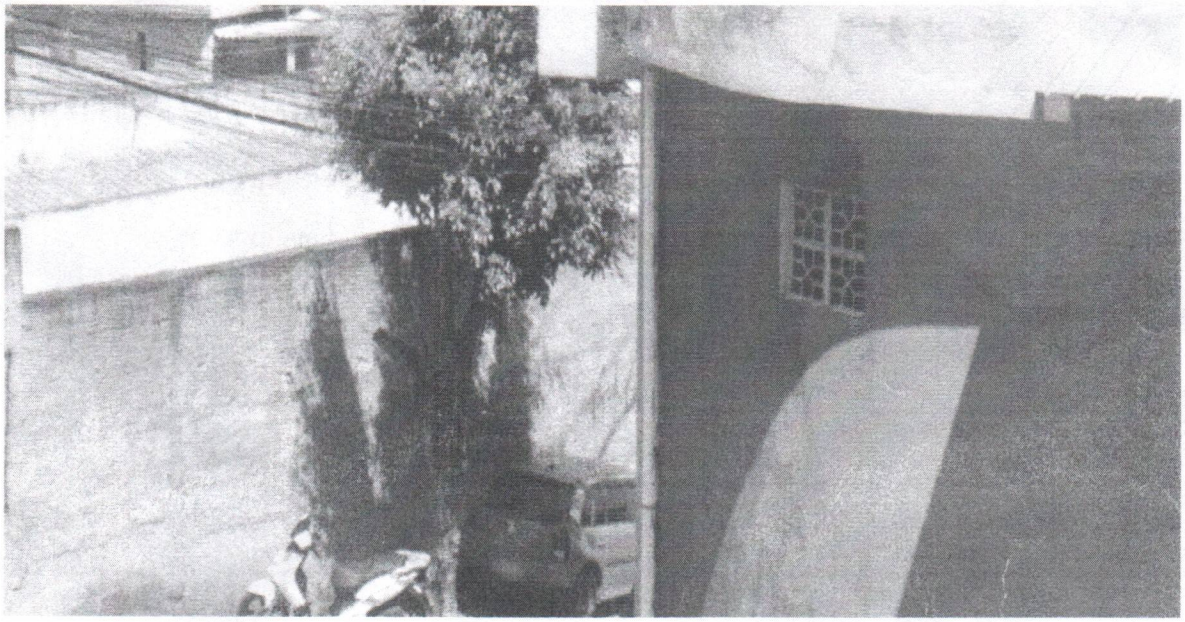
Difícil acesso
O caminhão não
chega até o lo-
cal.