

PREFEITURA DO MUNICÍPIO DE SÃO BERNARDO DO CAMPO
SECRETARIA DE SERVIÇO URBANOS
DEPARTAMENTO DE PARQUES E JARDINS - SU.302



Vistoria em: 07/12/2023

Nº. Documento: MO.058120/2023- 00 - SU.302

Local do evento: Rua Luiz Ferreira da Silva, 907 - Praça Das Crianças - (Pq. São Diogo) - B. Anchieta

Lauda Técnico: ajardinamento e passeio público

Em vistoria a referida praça temos a informar que foi constatado a necessidade de remoção de 17 indivíduos arbóreos sendo: 01 da espécie Paineira (*Chorisia speciosa*), medindo + de 10,00 metros de altura DAP 0,55 metros, 02 da espécie Quaresmeira (*Tibouchina granulosa*), medindo 6,00 metros de altura DAP 0,30 metros cada, 02 da espécie Mixirica (*Gaylussacia amazônica*), medindo 3,00 metros de altura DAP 0,10 metros cada, 03 (troncos) sem vida orgânica, medindo 5,00 metros de altura DAP 0,25 metros cada, 05 plantas da espécie Dracena, medindo 3,00 metros de altura DAP 0,10 metros cada, 02 da espécie Sibipiruna (*Caesalpinia peltophoroides*), medindo 8,00 metros de altura DAP 0,45 metros cada, 01 da espécie Alfeneiro do japonês (*Ligustrum lucidum*), medindo 7,00 metros de altura DAP 0,40 metros, 01 da espécie Arueira salsa (*Schinus molle*), medindo 6,00 metros de altura DAP 0,30 metros, os espécimes em questão estão localizados no ajardinamento e passeio público da praça e deverão ser removidos devido ao estado fitossanitário comprometido que se encontram, troncos apodrecidos e alguns sem vida orgânica causados pela ação de agentes entomológicos podendo ocasionar suas quedas pondo em riscos a integridade física dos frequentadores locais. Obs: serão replantadas novas árvores no ajardinamento.

Estado Fitossanitário:- (comprometido)

- Grau Grave EM Percidas Risco de queda Entrada de garagem
 Outros:
 Grau Grave: Com grandes lesões Raízes danificando passeio em G.P.
 Outros:
 Grau Médio: Mediana lesões aparentes Raízes danificando passeio M.P Conforme Lei 6370/14
 Outros:
 Grau leve: Pequenas Lesões aparentes Raízes danificando passeio P.P. Conforme Lei 6370/14
 Outros:

PRAÇA e PASSEIO

Lado Fiação: Sim Não Largura passeio: Menor que 1,60mts. Maior que 1,60mts.
Interferência Mobiliário Urbano: Sim poste Não
Interferência Trânsito - Visibilidade: Sim Não - substituição?

Vistoria técnica:

Odair Ap. Maciel

Matr.3932

Autorizamos a remoção (15)

Joabe de Melo da Silva

Engº Agrônomo Assessor de Direção SU.3

EM FASE DE EXECUÇÃO DOS SERVIÇOS

Remoção de Árvore: Passado em:...../...../..... Executado em:...../...../.....

Destocador:.....Passado em:...../...../..... Executado em:...../...../.....

Reparos no Passeio:.....Passado em:...../...../..... Executado em:...../...../.....

Plantio de Árvore(s): Passado em:...../...../..... Executado em:...../...../.....

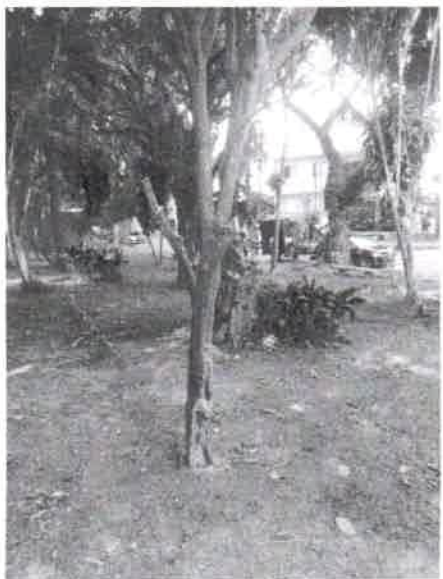
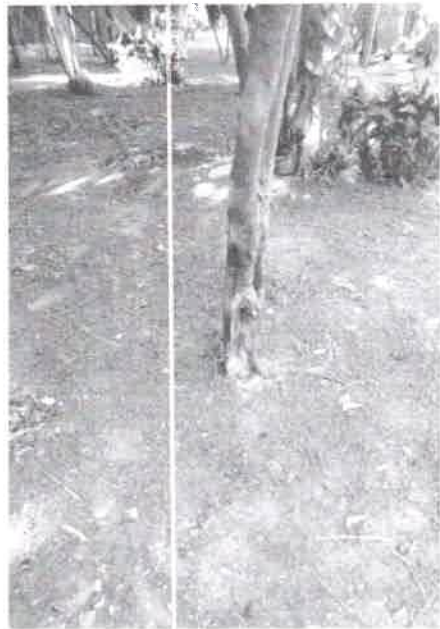



Rua Luis Ferreira da Silva - passeio público - praça - 01 Alfeneiro - substituição



Rua Luis Ferreira da Silva – passeio público – praça - 01 Sibipiruna – remoção - poste



Rua Luis Ferreira da Silva - Passeio público - praça - 01 Sibipiruna - remoção - Poste



Rua Luis Ferreira da Silva – passeio público – praça – Arueira salsa - substituição



Rua Luis ferreira da Silva - ajardinamento - praça - Paineira – remoção tronco apodrecido



Rua Luis Ferreira da Silva – ajardinamento - praça - Citrús - remoção - sem vida