



PREFEITURA DO MUNICÍPIO DE SÃO BERNARDO DO CAMPO
SECRETARIA DE SERVIÇO URBANOS
DEPARTAMENTO DE PARQUES E JARDINS – SU.302

ATUALIZAR

Vistoria em: 20/09/2023

Nº. Documento: MO.045498/2023-00 - GCM - Guarda Civil Municipal - Rua Lázaro Zamenhof, 110

Local do evento: Av. Osvaldo Fregonezi, 101 - Bairro Alves Dias

Laudo Técnico:

Em vistoria ao local informamos tratar-se de 02 árvores sendo 01 da espécie Espatódia (Spathódia companulata), medindo + de 10 metros de altura DAP 0,60 metros, 01 da espécie jacarandá (Jacarandá mimosoefolia), medindo 5,00 metros de altura DAP 0,25 metros, estado fitossanitário regular porém encontram-se em talude do ajardinamento lado interno com as raízes expostas invadindo a unidade, risco de queda devido aos fortes ventos que ocorrem na região. Portanto somos favoráveis a remoção dos espécimes não a espaço técnico para replantio.

Estado Fitossanitário:- (regular)

Grau Grave EM Perecidas Risco de queda Entrada de garagem

Outros:

Grau Grave: Com grandes lesões Raízes danificando passeio em G.P.

Outros:

Grau Médio: Mediana lesões aparentes Raízes danificando passeio M.P Conforme Lei 6370/14

Outros:

Grau leve: Pequenas Lesões aparentes Raízes danificando passeio P.P. Conforme Lei 6370/14

Outros:

AJARDINAMENTO LADO INTERNO

Lado Fiação: Sim Não Largura passeio: Menor que 1,60mts. Maior que 1,60mts.

Interferência Mobiliário Urbano: Sim Não

Interferência Trânsito – Visibilidade: Sim Não -

Vistoria técnica:

Odair Ap. Maciel

Matr: 393706

Autorização a remoção

Joabe de Melo da Silva
Engenheiro Agrônomo
Assessor de Direção SU.3

EM FASE DE EXECUÇÃO DOS SERVIÇOS

Remoção de Árvore: Passado em:...../...../..... Executado em:...../...../.....

Destocador:.....Passado em:...../...../..... Executado em:...../...../.....

Reparos no Passeio:.....Passado em:...../...../..... Executado em:...../...../.....

Plantio de Árvore(s): Passado em:...../...../..... Executado em:...../...../.....

+ 5 Destoca

Nota

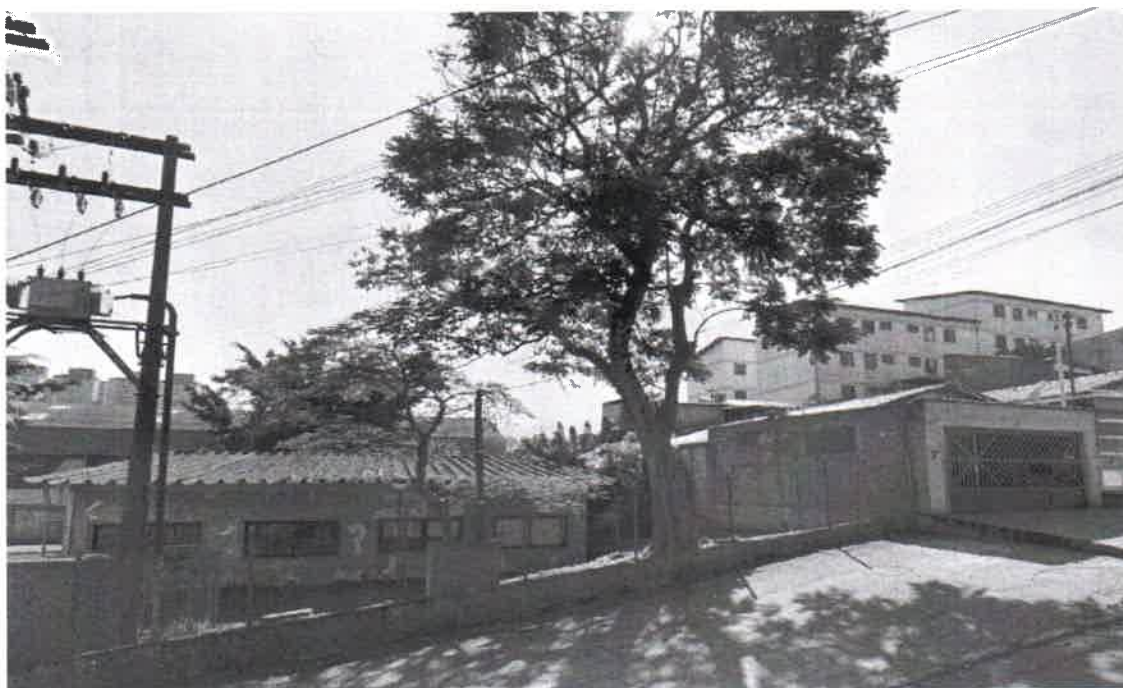

Av. Oswaldo Fregonesi, 101 - GCM - B. Alves Dias