



PREFEITURA DO MUNICÍPIO DE SÃO BERNARDO DO CAMPO  
SECRETARIA DE SERVIÇO URBANOS  
DEPARTAMENTO DE PARQUES E JARDINS – SU.302

Vistoria em: 25/09/2023

Nº. Documento: MO.021975/2022-22 - Vereado Danilo Lima

Local do evento: Estrada Dos Alvarenga, 2991 - B. Assunção

**Laudo Técnico:**

Em vistoria ao local informamos tratar-se de 01 árvore da espécie Alfeneiro do Japão (*Ligustrum lucidum*), medindo 5,00 metros de altura DAP 0,45 metros, estado fitossanitário comprometido devido ação de agentes entomológicos, lesões aparentes tronco oco em grandes proporções. Portanto somos favoráveis a remoção passeio não tem espaço técnico para replantio.

**Estado Fitossanitário:- (comprometido)**

Grau Grave EM     Percidas     Risco de queda     Entrada de garagem

Outros: Lei 6370/2014

Grau Grave:     Com grandes lesões     Raízes danificando passeio em G.P.

Outros:

Grau Médio:     Mediana lesões aparentes     Raízes danificando passeio M.P Conforme Lei 6370/14

Outros:

Grau leve:     Pequenas Lesões aparentes     Raízes danificando passeio P.P. Conforme Lei 6370/14

Outros:

Lado Fiação:  Sim  Não    Largura passeio:  Menor que 1,60mts.     Maior que 1,60mts.

Interferência Mobiliário Urbano:  Sim  Não - Qual ?

Interferência Trânsito – Visibilidade:  Sim  Não - Qual ?

Vistoriado por :

Odair Ap.Maciél

Mtr.3932-9

25/9/23  
OK

EM FASE DE EXECUÇÃO DOS SERVIÇOS

Autorizamos a remoção

Joabe de Melo da Silva

Engenheiro agrônomo

Assessor de Direção

Remoção de Árvore: Passado em:...../...../..... Executado em:...../...../.....

Destocador:.....Passado em:...../...../..... Executado em:...../...../.....

Reparos no Passeio:.....Passado em:...../...../..... Executado em:...../...../.....

Plantio de Árvore(s): Passado em:...../...../..... Executado em:...../...../.....

Árvore(s) Plantada: espécie(s):.....Quantidade.....

Conclusão dos serviços em:...../...../.....Responsável:.....

VISTO

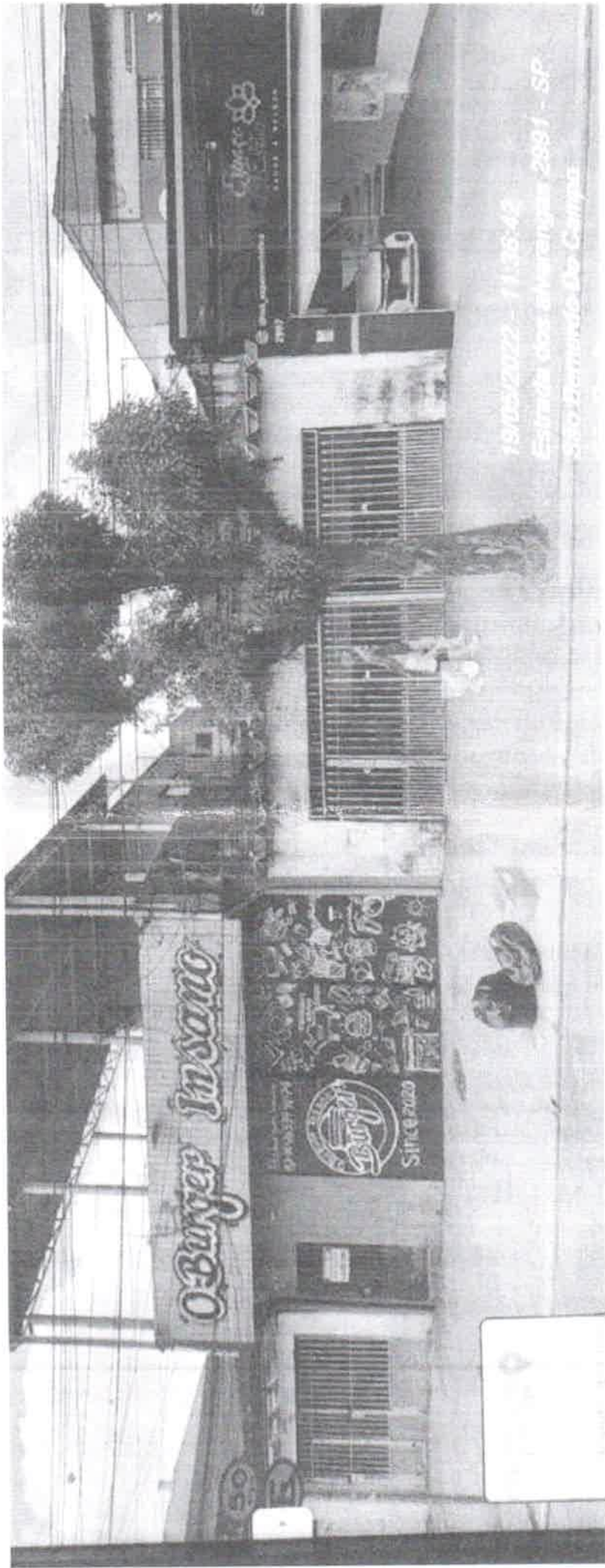

O Burger Insano

Grande Burguer  
SINCE 2020

19/05/2022 - 11:36:42  
Estrada dos Azeiteiros, 2891 - SP  
S&S Ferramentas De Campo

14