

PREFEITURA DO MUNICÍPIO DE SÃO BERNARDO DO CAMPO
SECRETARIA DE SERVIÇO URBANOS
DEPARTAMENTO DE PARQUES E JARDINS – SU.302

Vistoria em: 18/07/2017

Nº. Documento: VCSBC 49348

Local do evento: Rua Leila Gonçalves, 25 - Centro.

Lauda Técnico:

Em vistoria ao local informamos tratar-se de 01 árvore da espécie Alfeneiro do japão (*Ligustrum lucidum*), medindo 7,00m, X DAP 0,40m, estado fitossanitário comprometido, tronco apodrecido devido ação de agentes entomológicos, raízes danificando passeio em grandes proporções porém não foi constatado risco eminente de queda.

Estado Fitossanitário:- (comprometido)

() Grau Grave EM () Percidas () Risco de queda () Entrada de garagem

() Outros:

(x) Grau Grave: (x) Com grandes lesões (x) Raízes danificando passeio em G.P.

() Outros:

() Grau Médio: () Mediana lesões aparentes () Raízes danificando passeio M.P Conforme Lei 6370/14

() Outros:

() Grau leve: () Pequenas Lesões aparentes () Raízes danificando passeio P.P. Conforme Lei 6370/14

() Outros:

Lado Fiação: (x) Sim () Não Largura passeio: () Menor que 1,60mts. (x) Maior que 1,60mts.

Interferência Mobiliário Urbano: () Sim (x) Não

Interferência Trânsito – Visibilidade: () Sim (x) Não -

Vistoriado por:

Odair Ap. Maciel

Matr: 39829

Autorizamos a substituição

Joabe de Melo da Silva
Engenheiro Agrônomo
Assistente de Diretoria

EM FASE DE EXECUÇÃO DOS SERVIÇOS

Remoção de Árvore: Passado em:...../...../..... Executado em:...../...../.....

Destocador:.....Passado em:...../...../..... Executado em:...../...../.....

Reparos no Passeio:.....Passado em:...../...../..... Executado em:...../...../.....

Plantio de Árvore(s): Passado em:...../...../..... Executado em:...../...../.....



Fotos 1 a 3 – Rua Leila Gonçalves, 25 – Centro – Subst. – VCSBC 49348



PREFEITURA DO MUNICÍPIO DE SÃO BERNARDO DO CAMPO
SECRETARIA DE SERVIÇO URBANOS
DEPARTAMENTO DE PARQUES E JARDINS – SU.302

Vistoria em: 21/08/2019

Nº. Documento: VCSBC 81666

Local do evento: Rua Leila Gonçalves, 25 - Centro.

Laudo Técnico:

Em vistoria ao local informamos tratar-se de 01 árvore da espécie Alfeneiro do japão (*Ligustrum lucidum*), medindo 7,00m, X DAP 0,40m, estado fitossanitário comprometido, tronco apodrecido devido ação de agentes entomológicos, raízes danificando passeio em grandes proporções porém não foi constatado risco eminente de queda.

Estado Fitossanitário:- (comprometido)

Grau Grave EM Percidas Risco de queda Entrada de garagem

Outros:

Grau Grave: Com grandes lesões Raízes danificando passeio em G.P.

Outros:

Grau Médio: Mediana lesões aparentes Raízes danificando passeio M.P Conforme Lei 6370/14

Outros:

Grau leve: Pequenas Lesões aparentes Raízes danificando passeio P.P. Conforme Lei 6370/14

Outros:

Lado Fiação: Sim Não Largura passeio: Menor que 1,60mts. Maior que 1,60mts.

Interferência Mobiliário Urbano: Sim Não

Interferência Trânsito – Visibilidade: Sim Não -

Vistoriado por:

Odair Ap. Maciel

Matr: 3932-9

Autorizamos a substituição

Joabe de Melo da Silva
Engenheiro Agrônomo
Assessor de Direção

EM FASE DE EXECUÇÃO DOS SERVIÇOS

Remoção de Árvore: Passado em:...../...../..... Executado em:...../...../.....

Destocador:.....Passado em:...../...../..... Executado em:...../...../.....

Reparos no Passeio:.....Passado em:...../...../..... Executado em:...../...../.....

Plantio de Árvore(s): Passado em:...../...../..... Executado em:...../...../.....

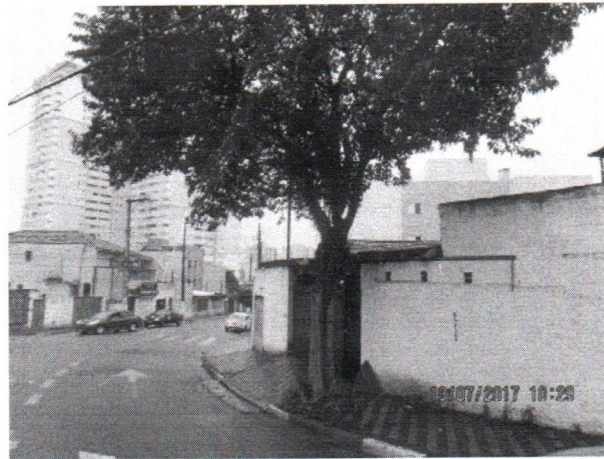
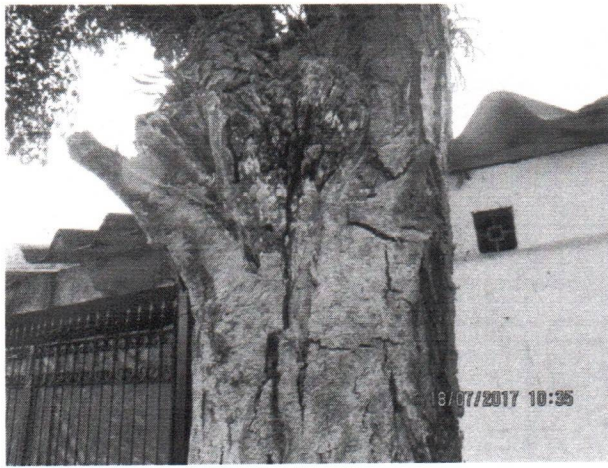

Fotos 1 a 3 – Rua Leila Gonçalves, 25 – Centro – Subst. – VCSBC 81666