



Nº. Documento: VCSBC 47684

Local do evento: Av. Vivaldi, 1116 – Rudge Ramos.

Laudo Técnico:

Em vistoria ao local informamos tratar-se de 07 árvores da espécie Tipuana (Tipuana tipu), medindo 8,00m, X DAP 0,90m, estado fitossanitário regular, porém com raízes danificando o passeio público, muro e porte interna dos imóveis, portanto somos favoráveis as substituição de 03 das espécie e a poda de raízes de das demais.

Substituição – nos numerais =1068 – 1076 – 1100 – 1108.

Poda de galhos e raízes- nos numerais = 1050 – 1116 .

Estado Fitossanitário:- (Regular)

Grau Grave/EM Percidas Risco de queda Entrada de garagem

Outros:

Grau Grave: Com grandes lesões Raízes danificando passeio em G.P.

Outros:Conforme lei 4661/ artigo 60.

Grau Médio: Mediana lesões aparentes Raízes danificando passeio M.P Conforme Lei 6370/14

Outros:

Grau leve: Pequenas Lesões aparentes Raízes danificando passeio P.P. Conforme Lei 6370/14

Outros:

Lado Fiação: Sim Não Largura passeio: Menor que 1,60mts. Maior que 1,60mts.

Interferência Mobiliário Urbano: Sim Não

Interferência Trânsito – Visibilidade: Sim Não -

Vistoriado por:

Antonio Martins

Matr. 12354-2

Autorizamos a substituição de 04 Tipuana e poda de galhos de 03 .

Joabe de Melo da Silva
Engenheiro Agrônomo
Assistente de Diretoria

Elaine

EM FASE DE EXECUÇÃO DOS SERVIÇOS

Remoção de Árvore: Passado em:...../...../..... Executado em:...../...../.....

Destocador:.....Passado em:...../...../..... Executado em:...../...../.....

Reparos no Passeio:.....Passado em:...../...../..... Executado em:...../...../.....

Plantio de Árvore(s): Passado em:...../...../..... Executado em:...../...../.....

Neto Marcelo

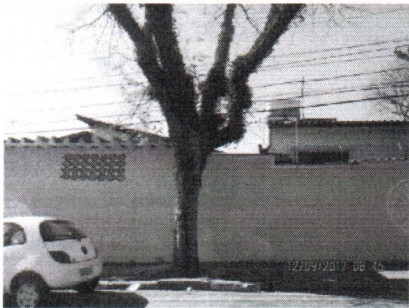
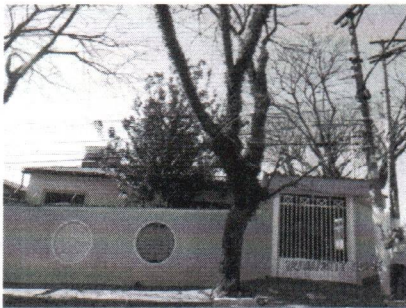
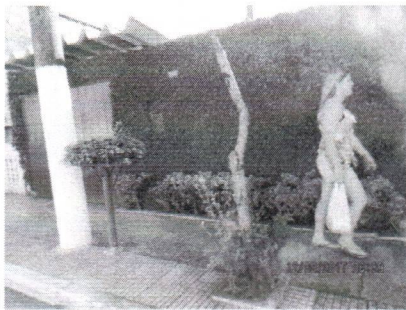

Fotos 1 a 9 – Av. Vivaldi, 1116 – Rudge Ramos – Subst. e Poda de raiz – VCSBC 47684