



Vistoria técnica:- 29/08/2022

Documento:- SB. 104023/2021-76 – Solicitante- "Nasmia Ahmad Mustafa"

Local do evento:- Rua Santa Cruz, 36-40- Bairro Pauliceia

Lauda Técnico:

Em vistoria ao local informamos tratar-se de 01 da espécie cedro (**Cedro spp**), medindo CAP 0,30 m X 4,50 m de alt. Porém com estado fitossanitário regular, porém a mesma esta com raízes danificando a rede de água e esgoto, comprometendo a estrutura do muro do imóvel. Portanto somos favoráveis a substituição do espécime, conforme lei Nº 4661/1998 – artº 60.

*****OBS: Após a remoção será replantado outra espécie no local.**

Estado Fitossanitário:- (regular)

Rede elétrica : () Sim (X) Não - Largura passeio ► () < 1,60m. (x) > 1,60m.

Relatório Fotográfico

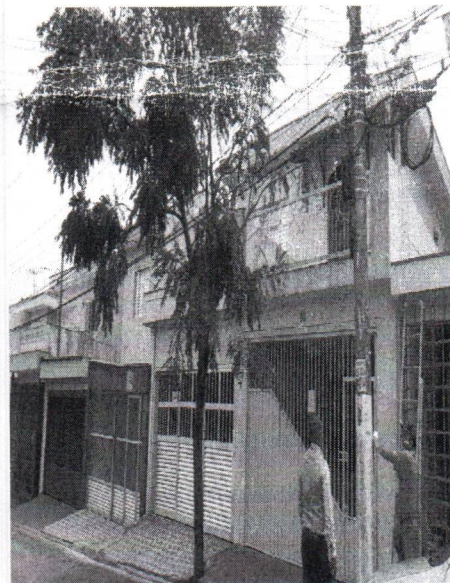

Programação dos serviços

Remoção: 16/5/23

Avaliação técnica OK

Antonio Martins
12335412
SU.302

DESTIC

Autorizo substituição

Joabe de Melo da Silva
Assessor de Direção – SU.3
Engº Agrônomo

Martim@29/08/2022

Mina mi



Exmo. Sr Prefeito do Município de São Bernardo do Campo,

O requerente abaixo qualificado vem, respeitosamente, expor e requerer o seguinte:

Assunto: 156 - Remoção e/ou substituição de árvores causando danos ao passeio e áreas públicas

Detalhamento: Informa que em frente ao endereço tem uma árvore, segundo a município de uma muda recebida por um atendimento Rudge Ramos, que está danificando o passeio público. Já afetou o portão da garagem. Solicita substituição.

Local do evento: Rua Santa Cruz, 36 - Bairro: Paulicéia - CEP: 09683-050

Dados do Documento

Órgão: SB - Prefeitura do Município de São Bernardo do Campo

Documento: SB.104023/2021-76

Data de entrada: 04/10/2021 às 16:40

Unidade origem: SA-100-C - Serviço de Atendimento ao Comunique-se

Unidade responsável: SU-302 - Seção de Manutenção de Praças e Jardins

Interessado: NASMIA AHMAD MUSTAFA

Rua Santa Cruz, 36 - Bairro: Paulicéia - CEP: 9683050

Nestes termos, pede deferimento:

Requerente/proprietário:

CPF/CNPJ:

Cadastrado por: Alana Naves Kanashiro

OK

6. de destino
Ramos

pedra