



Data da Vistoria: 15/07/2022

Documento:- SB.085365/2022-08- **Solicitante:** "Elaine Cristina Fernandes"

Local do evento:- Rua Pacaembu,622-628 – lado oposto - Bairro Pauliceia

Laudo Técnico:

Em vistoria ao local informamos tratar-se de uma (01) árvore da espécie alfeneiro do japão (**Ligustrum japonicum**) medindo 6,50 m X CAP 0,80 m , porem a mesma esta com raízes danificando o passeio público , piso do imóvel , alto grau de inclinação e o tronco contaminado pela ação de agentes entomológicas. Portanto somos favoráveis a remoção do espécime.

Estado Fitossanitário:- (comprometido)

(x) Grau Grave EM

Lado Fiação: (X) Sim () Não - passeio ► (X) < que 1,60 m () que 1,60 m

Interferência Mobiliário Urbano: (x) Sim : Rachaduras no piso do imóvel

Relatório Fotográfico

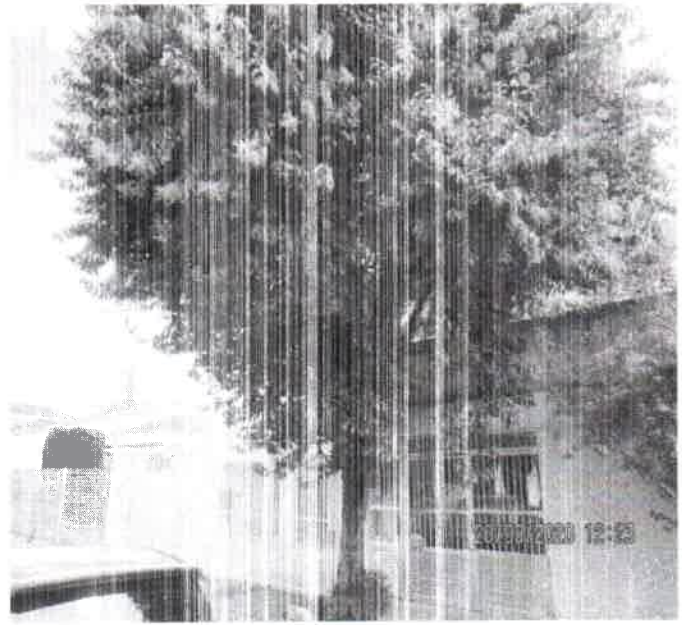

Execução dos Serviços

Remoção:.....

Replanteio:..... Espécie:.....

Avaliação técnica :

Antonio Martins
Matr. 12354-2
SU.302

Autorizo:- Substituição

Jochen de Melo da Silva
Engº Agrônomo
Assessor de Direção – SU.3



Exmo. Sr Prefeito do Município de São Bernardo do Campo,

O requerente abaixo qualificado vem, respeitosamente, expor e requerer o seguinte:

Assunto: 156 - Vistoria em árvores com risco de queda ou doentes

Detalhamento: SOLICITA VISTORIA NO ENDEREÇO CITADO TENDO EM VISTA QUE EXISTE UMA ÁRVORE PLANTADA NA CALÇADA QUE É MUITO ALTA APRESENTA RISCO DE QUEDA E APARENTA ESTAR DOENTE COM CUPIM.

Local do evento: Rua Pacaembu, 628 - Bairro: Paulicéia - CEP: 09692-040

Dados do Documento

Órgão: SB - Prefeitura do Município de São Bernardo do Campo

Documento: SB.085365/2022-08

Data de entrada: 12/07/2022 às 13:07

Unidade origem: SA-101 - Seção de Processamento de Solicitações e Informações

Unidade responsável: SU-302 - Seção de Manutenção de Praças e Jardins

Interessado: ELAINE CRISTINA FERNANDES

RUA PACAEMBU , 628 - AP.12 - Bairro: PAULICÉIA - CEP: 9692040

Nestes termos, pede deferimento:

Requerente/proprietário:

CPF/CNPJ:

Cadastrado por: ELISANGELA PROCOPIO GARCIA BARBOSA