



PREFEITURA DO MUNICÍPIO DE SÃO BERNARDO DO CAMPO
SECRETARIA DE SERVIÇO URBANOS
DEPARTAMENTO DE PARQUES E JARDINS – SU.302

Vistoria em: 12/06/2023

Nº. Documento: MO.006807/2023-99 - GSE – SECRETÁRIA DE EDUCAÇÃO

Local do evento: Rua Cândido José Casa, 177 - EMEB Ondina Ignez de Oliveira - B. Dos Casa

Laudo Técnico:

Em vistoria ao local informamos tratar-se de 02 árvores sendo 01 da espécie Alfeneiro do Japão (*Ligustrum lucidum*), 01 da espécie Ficus (*Ficus benjamina*), medindo 9,00 metros de altura DAP 0,50 metros casa, estado fitossanitário regular, porém encontra-se com as raízes expostas em grandes proporções causando constantes transtornos com encanamentos, piso da unidade e imóveis vizinhos. Portanto somos favoráveis a remoção pois não a espaço técnico para replantio. Obs: poda de galhos nas demais árvores existentes no ajardinamento da unidade.

Estado Fitossanitário:- (regular)

- Grau Grave EM Percidas Risco de queda Entrada de garagem
 Outros: Lei 6370/2014
 Grau Grave: Com grandes lesões Raízes danificando passeio em G.P.
 Outros:
 Grau Médio: Mediana lesões aparentes Raízes danificando passeio M.P Conforme Lei 6370/14
 Outros:
 Grau leve: Pequenas Lesões aparentes Raízes danificando passeio P.P. Conforme Lei 6370/14
 Outros:

Ajardinamento Lado interno

Lado Fiação: Sim Não Largura passeio: Menor que 1,60mts. Maior que 1,60mts.
Interferência Mobiliário Urbano: Sim Não
Interferência Trânsito – Visibilidade: Sim Não -

Vistoria técnica:

Odair Ap. Maciel

Matr. 3932-94

Autoriza-nos a remoção 02

Joabe de Melo da Silva
Engenheiro Agrônomo
Assessor de Direção

EM FASE DE EXECUÇÃO DOS SERVIÇOS

Remoção de Árvore: Passado em:...../...../..... Executado em:...../...../.....

Destocador:.....Passado em:...../...../..... Executado em:...../...../.....

Reparos no Passeio:.....Passado em:...../...../..... Executado em:...../...../.....

Plantio de Árvore(s): Passado em:...../...../..... Executado em:...../...../.....

187142881



Alfeneiro do Japão - remoção

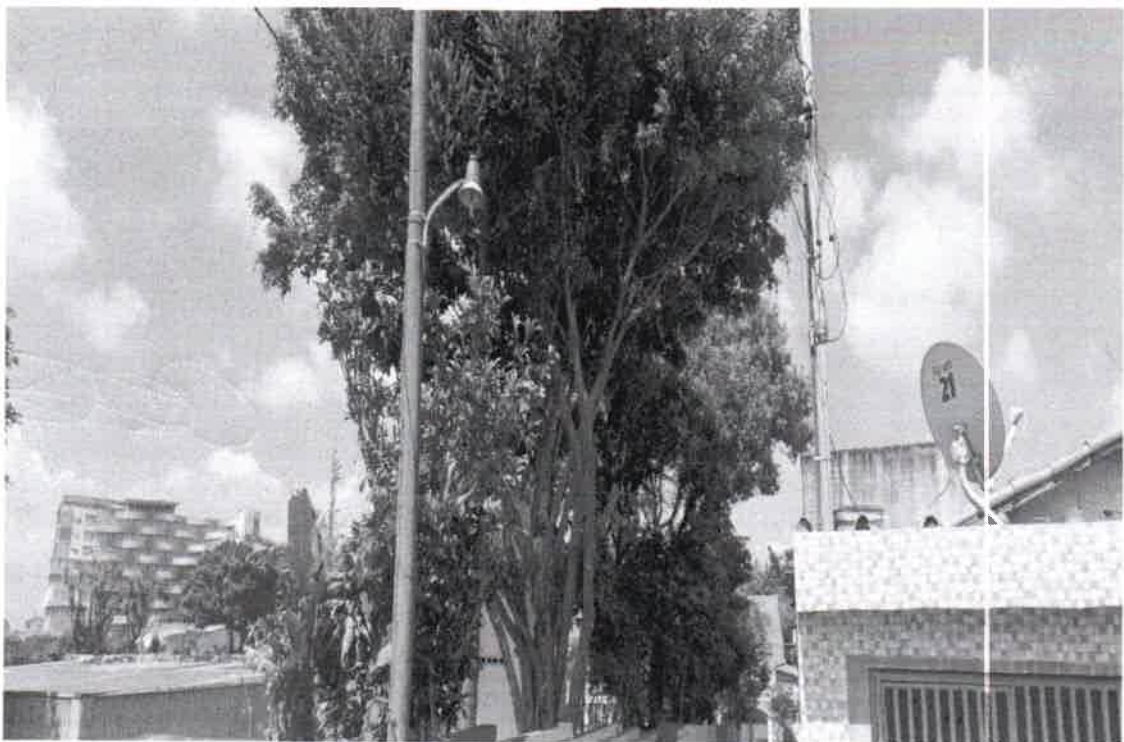

Ficus benjamina - remoção