



PREFEITURA DO MUNICÍPIO DE SÃO BERNARDO DO CAMPO  
SECRETARIA DE SERVIÇO URBANOS  
DEPARTAMENTO DE PARQUES E JARDINS – SU.302

Vistoria em: 13/09/2023

Nº. Documento: MO.043792/2023-33 - GSE - SECRETARIA DE EDUCAÇÃO

Local do evento: Av. Francisco Prestes Maia, 350 - EMEB Monteiro Lobato - Bairro Centro

Laudo Técnico:

Em vistoria ao local informamos tratar-se de 09 Pinheiros da espécie Pinus (Pinus Elliottii), medindo + de 12,00 metros de altura DAP 0,45 metros cada, estado fitossanitário regular, porém encontram-se localizados no ajardinamento entorno da quadra de esportes onde os alunos (crianças) frequentam diariamente correndo riscos de acidentes com queda de galhos e queda das pinhas dos espécimes citados devido aos fortes ventos que ocorrem na região pondo em risco a integridade física de alunos, professores e funcionários da unidade. Informamos ainda da necessidade da remoção de 02 árvores sem vida orgânica, medindo 6,00 metros de altura DAP 0,30 metros cada. Prosseguir com a poda de galhos nas demais árvores existentes em toda extensão da unidade do lado interno e externo.

**Estado Fitossanitário:- (regular 09) (comprometido 02)**

Grau Grave EM     Percidas     Risco de queda     Entrada de garagem

Outros:

Grau Grave:     Com grandes lesões     Raízes danificando muro em G.P.

Outros:

Grau Médio:     Mediana lesões aparentes     Raízes danificando passeio M.P Conforme Lei 6370/14

Outros:

Grau leve:     Pequenas Lesões aparentes     Raízes danificando passeio P.P. Conforme Lei 6370/14

Outros:

LADO INTERNO

Lado Fiação:  Sim  Não    Largura passeio:  Menor que 1,60mts.     Maior que 1,60mts.

Interferência Mobiliário Urbano:  Sim     Não

Interferência Trânsito – Visibilidade:  Sim     Não -

Vistoria técnica:

Autorizamos a remoção e poda de galhos das espécies arbóreas

Odair As Maciel

Matr: 3932-9

João de Melo da Silva  
Engenheiro Agrônomo  
Assessor de Direção SU.3

EM FASE DE EXECUÇÃO DOS SERVIÇOS

Remoção de Árvore: Passado em:...../...../..... Executado em:...../...../.....

Destocador:.....Passado em:...../...../..... Executado em:...../...../.....

Reparos no Passeio:.....Passado em:...../...../..... Executado em:...../...../.....

Plantio de Árvore(s): Passado em:...../...../..... Executado em:...../...../.....

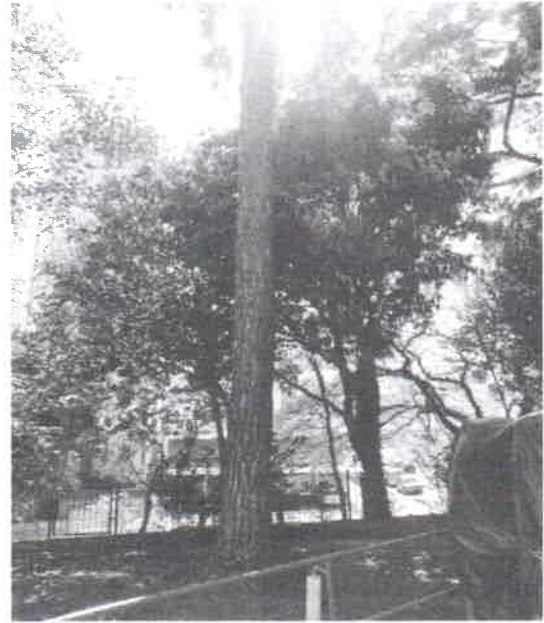



*[Faint, illegible handwritten text]*