



PREFEITURA DO MUNICÍPIO DE SÃO BERNARDO DO CAMPO
SECRETARIA DE SERVIÇO URBANOS
DEPARTAMENTO DE PARQUES E JARDINS – SU.302

Vistoria em: 20/09/2023

Nº. Documento: MO.044014/2023-00 - DEFESA CIVIL

Local do evento: EMEB José Abiapino Franklyn - Rua Edmundo dos Santos - Nucleo Santa Cruz -
Bairro Rio Grande

Laudo Técnico:

Em vistoria ao local informamos tratar-se de 20 árvores sendo: 01 da espécie Ficus (Ficus benjamina), medindo 8,00 metros DAP 0,40 metros raízes expostas com grande grau de inclinação, 06 da espécie Sobreiro (Quercus suber), medindo + de 12 metros de altura DAP de 0,30 a 0,50 metros cada troncos apodrecidos devido ação de agentes entomológicos, 03 da espécie Manacá da serra (Tibouchina mutabilis), medindo 7,00 metros de altura DAP 0,30 metros cada sem vida orgânica, 02 da espécie Amoreira (Morus Nygra), medindo 4,00 metros de altura DAP 0,15 metros cada troncos apodrecidos devido ação de agentes entomológicos, 02 da espécie Ipê roxo (Tabebuia heptaphylla), medindo 5,00 metros de altura DAP 0,20 metros cada sem vida orgânica, 02 da espécie Urucum (Bixa orellana), medindo 3,00 metros de altura DAP 0,10 metros cada grande grau de inclinação, 01 da espécie Goiabeira (Psidium guajava), medindo 5,00 metros de altura DAP 0,20 metros grande grau de inclinação, 01 da espécie Mangueira (Mangifera indica), medindo 6,00 metros de altura DAP 6,00 metros de altura DAP 0,45 metros, espécimes localizados no ajardinamento lado interno. Informamos ainda de 02 árvores da espécie Manacá da serra (Tibouchina mutabilis), medindo 7,00 metros de altura cada sem vida orgânica localizados em talude do lado externo da unidade, os espécimes em questão deverão ser removidos devido ao estado fitossanitário comprometido (risco iminente de queda) pondo em risco a integridade física dos alunos, professores e funcionários da unidade.

Estado Fitossanitário:- (comprometido)

- Grau Grave EM Percidas Risco de queda Entrada de garagem
 Outros:
 Grau Grave: Com grandes lesões Raízes danificando passeio em G.P.
 Outros: reforma no passeio publico e praça LM. 6370/2014 LM.4661/1998 art.60 LF.10741/2003 art.12
 Grau Médio: Mediana lesões aparentes Raízes danificando passeio M.P Conforme Lei 6370/14
 Outros:
 Grau leve: Pequenas Lesões aparentes Raízes danificando passeio P.P. Conforme Lei 6370/14
 Outros:

Ajardinamento lado interno e talude lado externo

Lado Fiação: Sim Não Largura passeio: Menor que 1,60mts. Maior que 1,60mts
Interferência Mobiliário Urbano: Sim Não
interferência Trânsito – Visibilidade: Sim Não -

Vistoria técnica:
Odair Ap. Maciel

Matr.3932-9

Autorizamos a remoção dos 20 espécimes



Joabe de Melo da Silva
Engº Agrônomo
Assessor de Direção

087142829

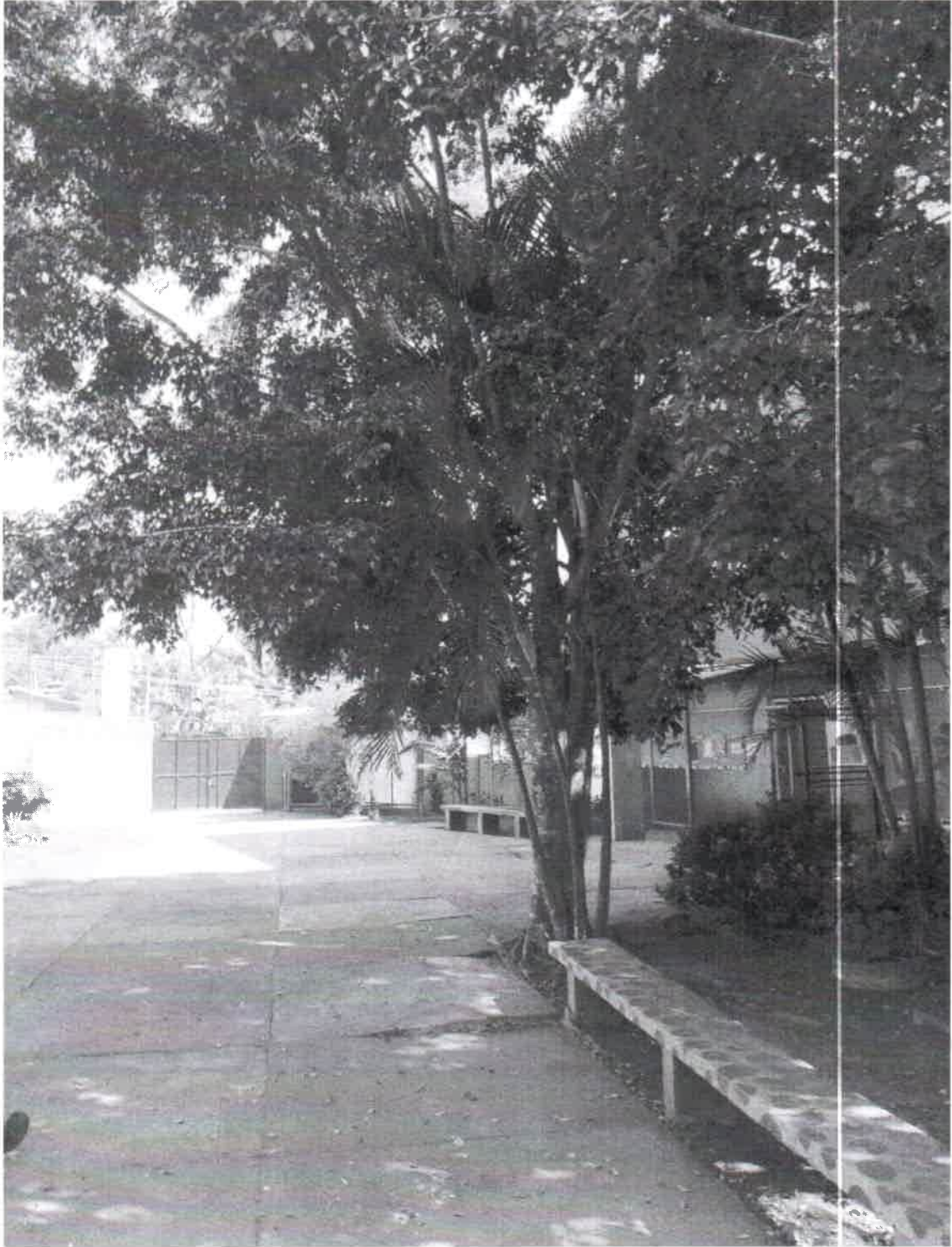

(ficus) Renovação

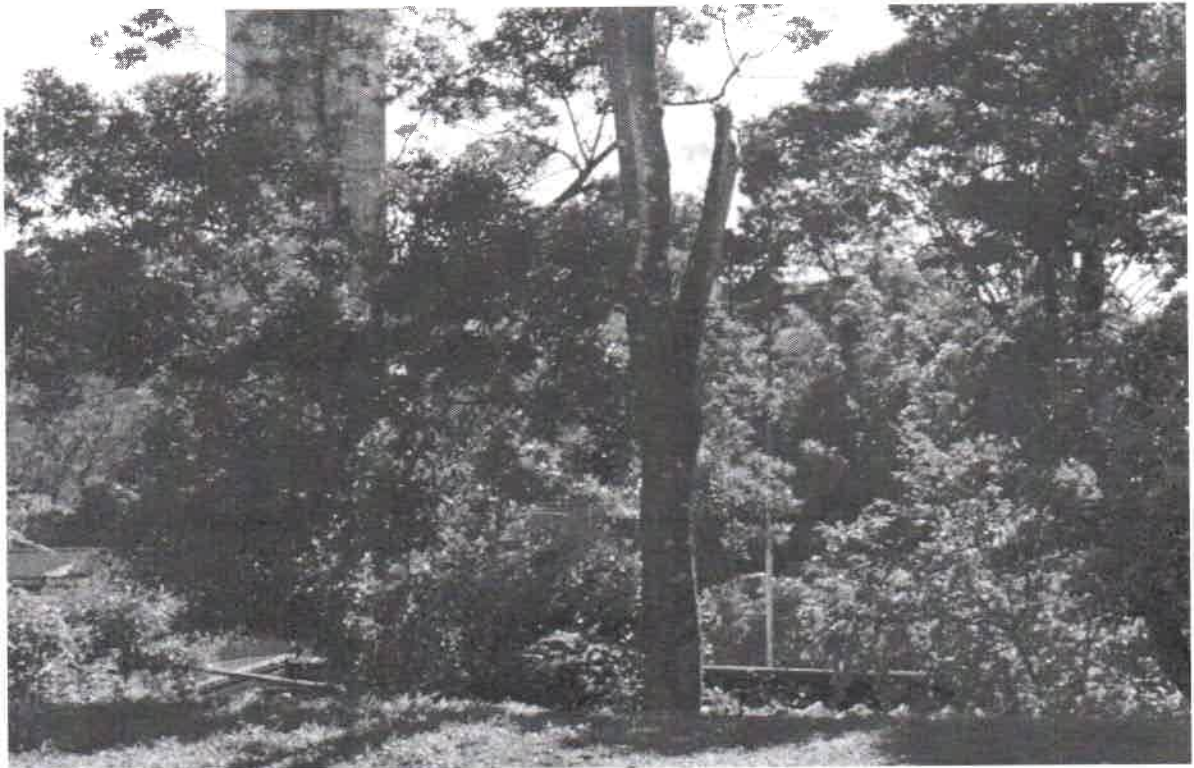



EMEB José Abiapino Franklyn - Manacá sem vida (talude) - remoção



EMEB José Abiapino Franklyn - Manacá da serra sem vida - remoção



Mangueira sem vida orgânica - Remoção