



PREFEITURA DO MUNICÍPIO DE SÃO BERNARDO DO CAMPO  
SECRETARIA DE SERVIÇO URBANOS  
DEPARTAMENTO DE PARQUES E JARDINS – SU.302

Vistoria em: 13/09/2023

Nº. Documento: MO.037633/2023-88 e MO.030780/2023-66 – GSE – SECRETARIA DE EDUCAÇÃO

Local do evento: Av. Pedro Mendes,1875 - EMEB EDSON DANILO DOTTO - B.Montanhão

**Laudo Técnico:**

Em vistoria ao local informamos tratar-se de 08 Pinheiro da espécie Pinus (Pinus Elliottii), medindo 12,00 metros de altura DAP 0,45 metros cada, estado fitossanitário regular porém encontram-se causando danos a unidade e muro perimetral. Informamos ainda que não a possibilidades de poda de raízes por conta do risco de queda devido aos fortes ventos que ocorrem na região. Portanto somos favoráveis a remoção local não tem espaço técnico para replantio.

**Estado Fitossanitário:- (regular)**

Grau Grave EM       Percidas       Risco de queda       Entrada de garagem

Outros:

Grau Grave:       Com grandes lesões       Raízes danificando muro em G.P.

Outros: lei 4974/2001

Grau Médio:       Mediana lesões aparentes       Raízes danificando passeio M.P Conforme Lei 6370/14

Outros:

Grau leve:       Pequenas Lesões aparentes       Raízes danificando passeio P.P. Conforme Lei 6370/14

Outros:

LADO INTERNO

Lado Fiação:  Sim  Não      Largura passeio:  Menor que 1,60mts.       Maior que 1,60mts.

Interferência Mobiliário Urbano:  Sim       Não

Interferência Trânsito – Visibilidade:  Sim       Não -

Vistoria técnica:

Odair Ap. Maciel

Matr: 39749

Autorizamos a remoção

Joabe de Melo da Silva

Engenheiro Agrônomo

Assessor de Direção SU.3

**EM FASE DE EXECUÇÃO DOS SERVIÇOS**

**Remoção de Árvore:** Passado em:...../...../..... Executado em:...../...../.....

**Destocador:**.....Passado em:...../...../..... Executado em:...../...../.....

**Reparos no Passeio:**.....Passado em:...../...../..... Executado em:...../...../.....

**Plantio de Árvore(s):** Passado em:...../...../..... Executado em:...../...../.....

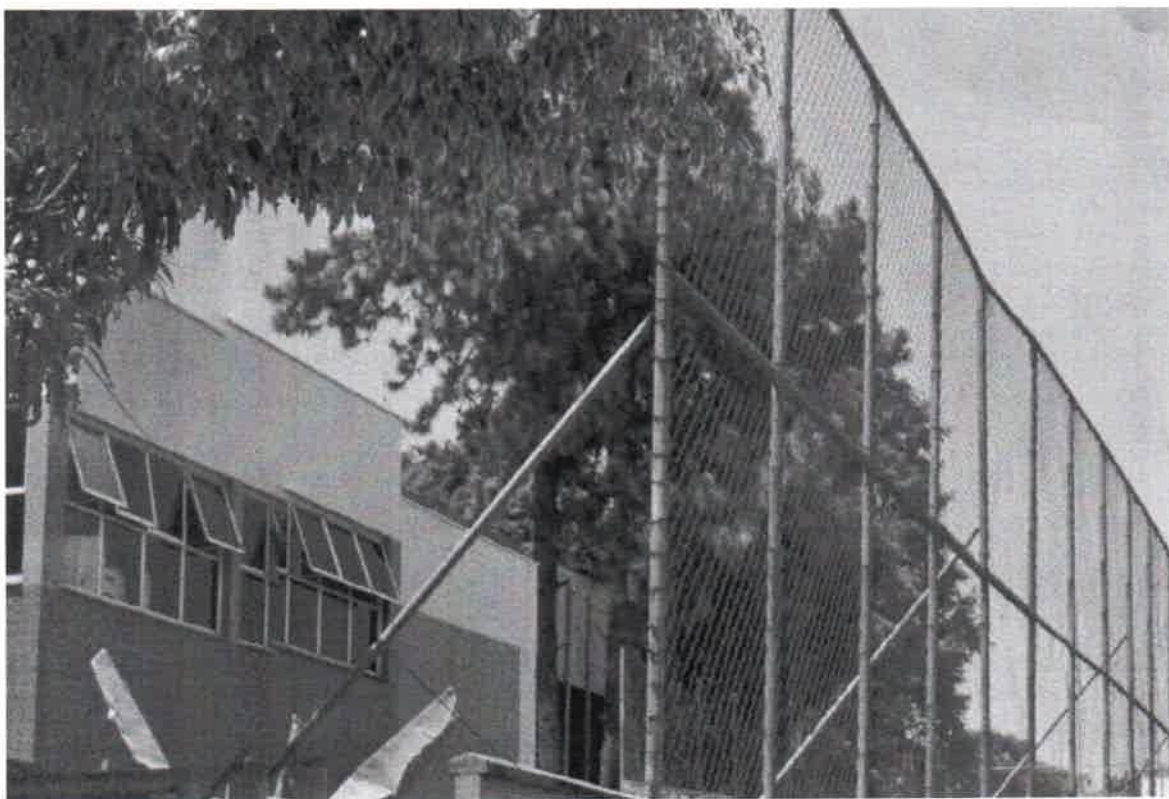

EMEB Edson Danilo Dotto - Av. Pedro Mendes, 1875 - B. Montanhão

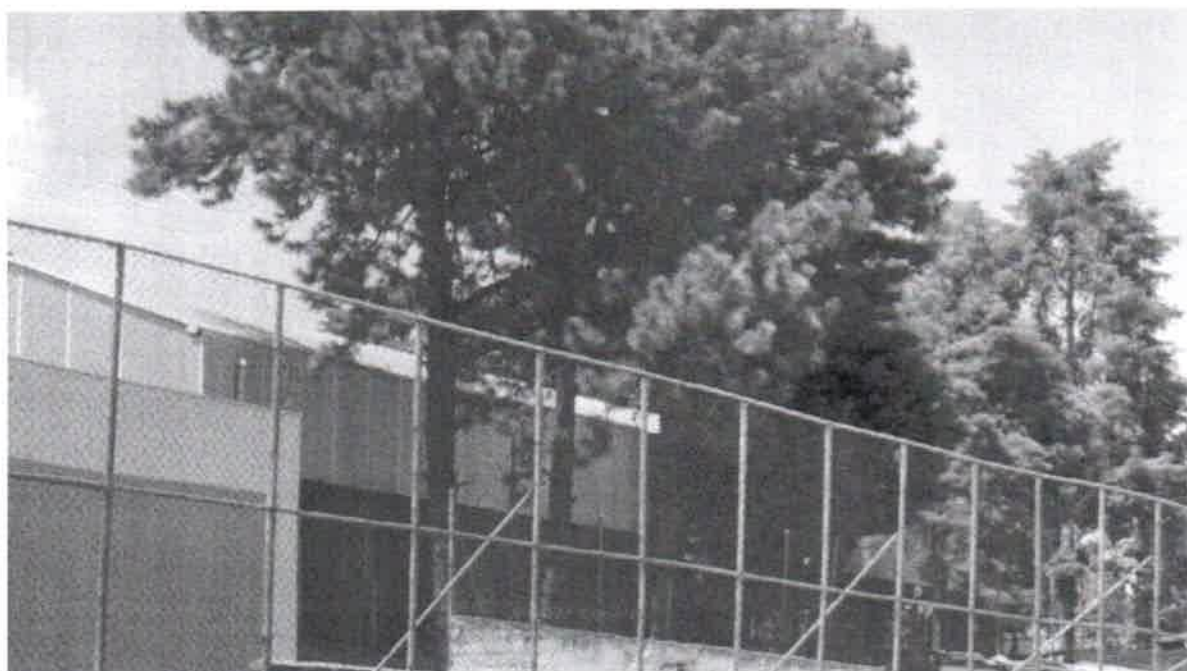

EMEB Edson Danilo Dotto – Av. Pedro Dotto - Bairro Montanhão



## RELATÓRIO FOTOGRÁFICO

Divisão de Manutenção e Suporte ao Escolar – SE-23

Departamento de Apoio à Educação – SE-2

Secretaria de Educação

MUNICÍPIO DE SÃO BERNARDO DO CAMPO

