



Vistoria técnica: 13/09/2023

Documento: MO. 00331 / 2021 – 88-Interessado "ROBERTO GARCIA FUENTES Ver."

Local : Emeb Coelho Neto-Fundos – Rua do Grito-Jd. Santo Inácio - Bairro Independência

Laudo Técnico:

Em vistoria ao local informamos tratar-se de (04) quatro indivíduos arbóreos da família ligustrum,(*Ligustrum japonicum*) medindo aproximadamente 6,0 m de alt. X CAP 0,70 que estão no passeio público da Rua DO GRITO nos fundos da unidade escolar , próximo ao muro, com o caule apodrecido e alto grau de inclinação oferecendo risco de queda devido a acidentes naturais. Portanto somos favoráveis a **remoção dos espécimes**.

(X) Grau Grave EM (X) Risco de queda

Rede elétrica:- () Sim () Não >Passeio ► () < 1,60 m () > 1,60 m

RELATÓRIO FOTOGRÁFICO



PROGRAMAÇÃO DOS SERVIÇOS

AVALIAÇÃO TÉCNICA

Antônio Martins
Matr. 12354-2
SU.302

CHEFE DE SEÇÃO

Joabe de Melo da Silva
Matr. 42825-5
Engº Agrônomo
M.A@13/09/2023

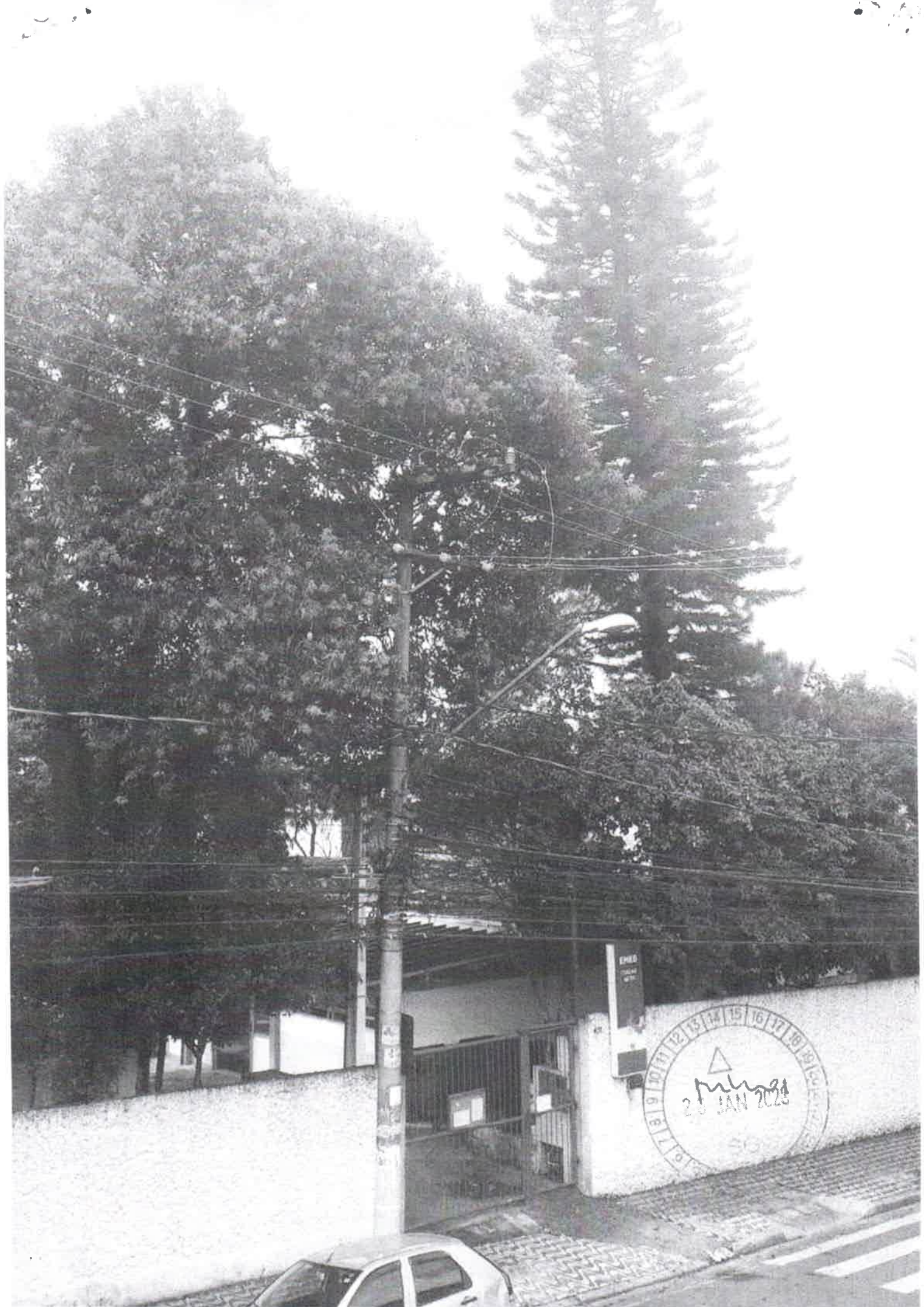



Vistoria técnica: 13/09/2023

Documento: MO. 05596 /2021-55 – Interessado_ “PAULO EDUARDO LOPES- Ver”.

Local :Emeb Coelho Neto-Av. Joaquim Gonçalves ledo, 150-Jd. SantoInácio - Bairro Independência

Laudo Técnico:

Em vistoria ao local informamos tratar-se de (03) **três** espécimes sendo (01) **um** da espécie pinheiro (**pinus spp**) medindo aproximadamente 12,00 m de alt. X CAP 0,90 m; (02) **duas** da família ficus, (**Ficus elastica**) medindo aproximadamente 10,0 m de alt. X CAP 2,40m; que estão em área escolar próximo ao muro da unidade e na área do parquinho .Esclarecemos qua os referidos espécimes encontram se com galhos apodrecidos oferecendo risco a integridade física das crianças , professores e demais funcionários do estabelecimento. Portanto somos favoráveis a **poda de rebaixamento da copa das falsas seringueiras e remoção do pinheiro.**

Remoção deferida do pinheiro e poda de rebaixamento da copa de todos espécimes localizados na área interna da unidade escolar

(X) Grau Grave EM (X) Risco de queda

Rede elétrica:- () Sim () Não >Passeio ► () < 1,60 m () > 1,60 m

RELATÓRIO FOTOGRÁFICO



PROGRAMAÇÃO DOS SERVIÇOS

AVALIAÇÃO TÉCNICA

Antônio Martins
Matr. 12354-2
SU.302

CHEFE DE SEÇÃO

Joabe de Melo da Silva
Matr. 42825-5
Engº Agrônomo

M.A@13/09/2023

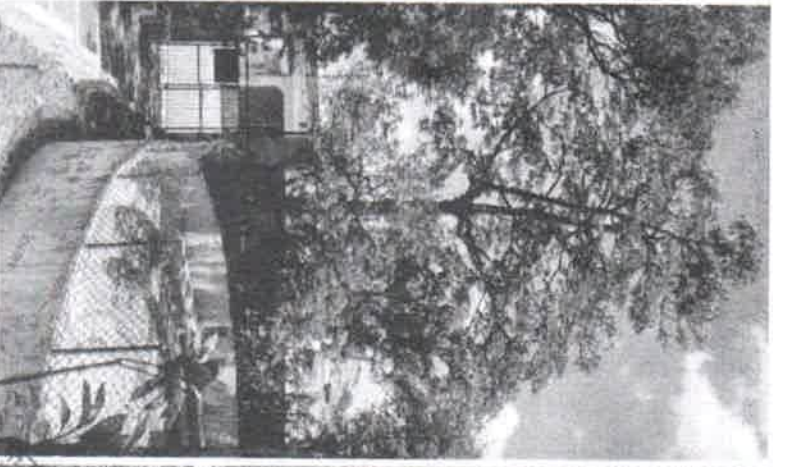
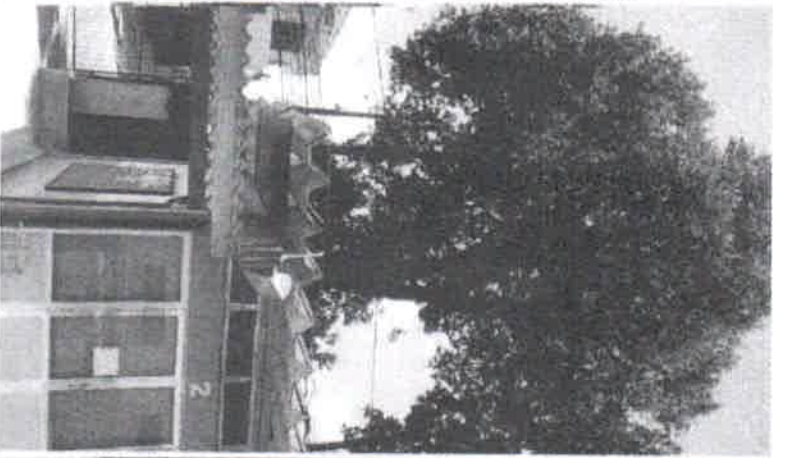
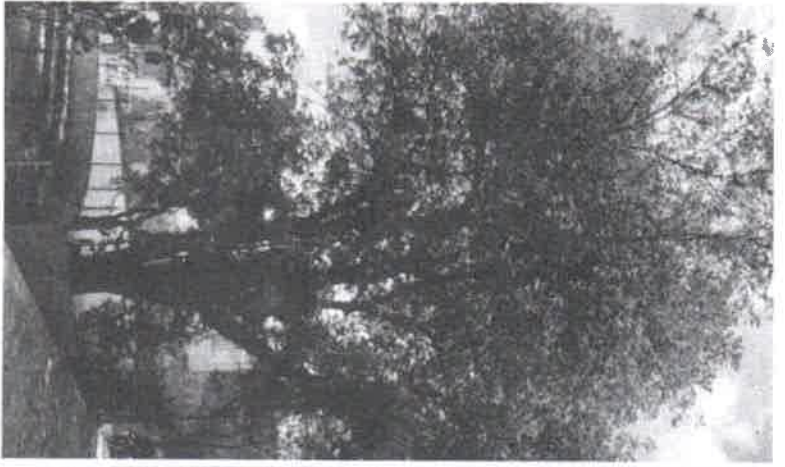

SG
MAY 1962



MUNICÍPIO DE SÃO BERNARDO DO CAMPO
SECRETARIA DE SERVIÇOS URBANOS
SU. 3 - DEPARTAMENTO DE PARQUES E JARDINS
SU.302-SEÇÃO DE MANUTENÇÃO DE PRAÇAS E JARDINS
Rua dos Tangarás, 867 – Bairro Parque dos Pássaros – gov.br Tel.2630-8048
E-mail:su302@saobernardo.sp.

Vistoria técnica: 13/09/2023

Documento: MO. 040143 /2023-66 – Interessado_ “GSE SECRETARIA DE EDUCAÇÃO”.

Local :Emeb Coelho Neto-Av. Joaquim Gonçalves ledo, 150-Jd. Santolnácio - Bairro Independência

Laudo Técnico:

Em vistoria ao local informamos tratar-se de **(08) oito** espécimes sendo **(01) um** da espécie pinheiro (**pinus spp**) medindo aproximadamente 12,00 m de alt. X CAP 0,90 m; **(01) uma** da família nespeira do japão, (**Eriobotrya japonica**) medindo aproximadamente 6,0 m de alt. X CAP 0,40m; **(01) uma** da família aroeira (**Schinus terebinthifolia**) medindo aproximadamente 7,0 m de altura X CAP 0,70 m; **(05) cinco** espécimes da família ligustrum (**Ligustrum japonicum**) que estão estão em área escolar próximo ao muro da unidade, com o caule apodrecido e alto grau de inclinação oferecendo risco de queda devido a acidentes naturais. Portanto somos favoráveis a **remoção dos espécimes**.

Remoção deferida de oito espécimes em área interna da unidade escolar

Grau Grave EM (X) Risco de queda

Rede elétrica:- () Sim () Não >Passeio ► () < 1,60 m () > 1,60 m

RELATÓRIO FOTOGRÁFICO



PROGRAMAÇÃO DOS SERVIÇOS

AVALIAÇÃO TÉCNICA

Antônio Martins
Matr. 12354-2
SU.302

CHEFE DE SEÇÃO

Joube de Melo da Silva
Matr. 42825-5
Engº Agrônomo

M.A@13/09/2023