



PREFEITURA DO MUNICÍPIO DE SÃO BERNARDO DO CAMPO  
SECRETARIA DE SERVIÇO URBANOS  
DEPARTAMENTO DE PARQUES E JARDINS – SU.302

Vistoria em: 18/12/2023

Nº. Documento: MO.056030/2023-99 - GSE

Local do evento: EMEB Cicero Porfirio dos Santos – Rua Paraguaçu, 351 - Bairro Alvarenga

Laudo Técnico:

Em vistoria ao local informamos tratar-se de 04 árvores sendo: 03 da espécie Ficus (Ficus benjamim), 01 da espécie Tipuana (Tipuana tipu), medindo 10,00 metros de altura DAP 0,60 metros cada, estado fitossanitário regular, porém suas estão com as raízes expostas invadindo a unidade, danificando encanamentos, muro que já apresenta rachaduras, pisos internos e parede. Portanto somos favoráveis a remoção não a espaço técnico para replantio. Obs: espécime localizado no ajardinamento lado interno.

Estado Fitossanitário:- (regular)

Grau Grave EM       Pericidas       Risco de queda       Entrada de garagem

Outros: Lei 6370/2014

Grau Grave:       Com grandes lesões       Raízes danificando passeio em G.P.

Outros:

Grau Médio:       Mediana lesões aparentes       Raízes danificando passeio M.P Conforme Lei 6370/14

Outros:

Grau leve:       Pequenas Lesões aparentes       Raízes danificando passeio P.P. Conforme Lei 6370/14

Outros:

AJARDINAMENTO INTERNO

Lado Fiação:  Sim  Não      Largura passeio:  Menor que 1,60mts.       Maior que 1,60mts.

Interferência Mobiliário Urbano:  Sim       Não

Interferência Trânsito – Visibilidade:  Sim       Não -

Vistoria técnica

Odair Ap. Maciel

Matr: 893294

Autorizamos a remoção 04

Engº Agrônomo

Joabe de Melo da Silva

Assessor de Direção SU.3

EM FASE DE EXECUÇÃO DOS SERVIÇOS

Remoção de Árvore: Passado em:...../...../..... Executado em:...../...../.....

Destocador:.....Passado em:...../...../..... Executado em:...../...../.....



**MUNICÍPIO DE SÃO BERNARDO DO CAMPO**  
Secretaria de Educação  
Departamento de Apoio à Educação – SE-2  
Divisão de Manutenção e Suporte ao Escolar – SE-23

## **RELATÓRIO FOTOGRÁFICO**





**MUNICÍPIO DE SÃO BERNARDO DO CAMPO**  
Secretaria de Educação  
Departamento de Apoio à Educação – SE-2  
Divisão de Manutenção e Suporte ao Escolar – SE-23

---

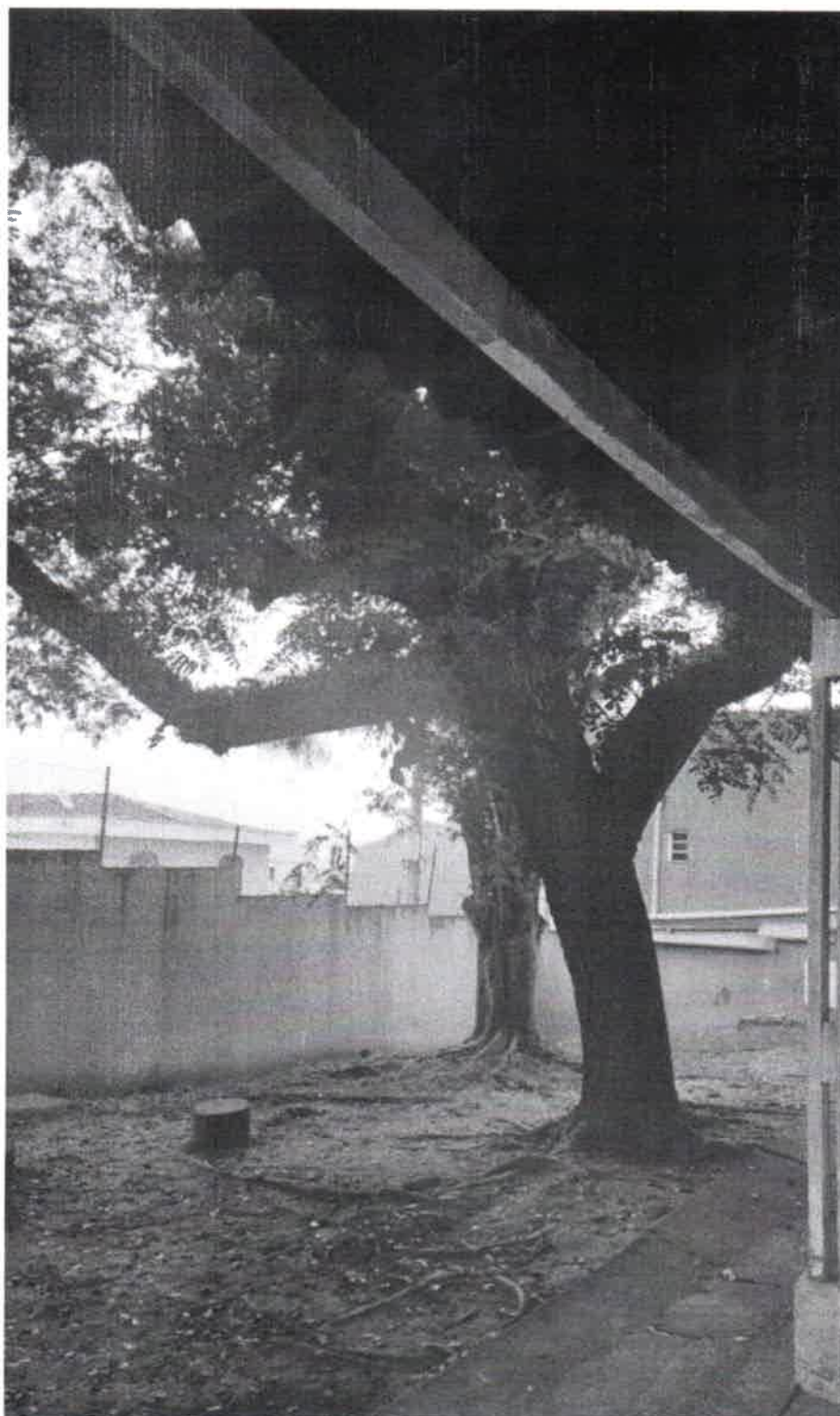



**MUNICÍPIO DE SÃO BERNARDO DO CAMPO**  
Secretaria de Educação  
Departamento de Apoio à Educação – SE-2  
Divisão de Manutenção e Suporte ao Escolar – SE-23

---

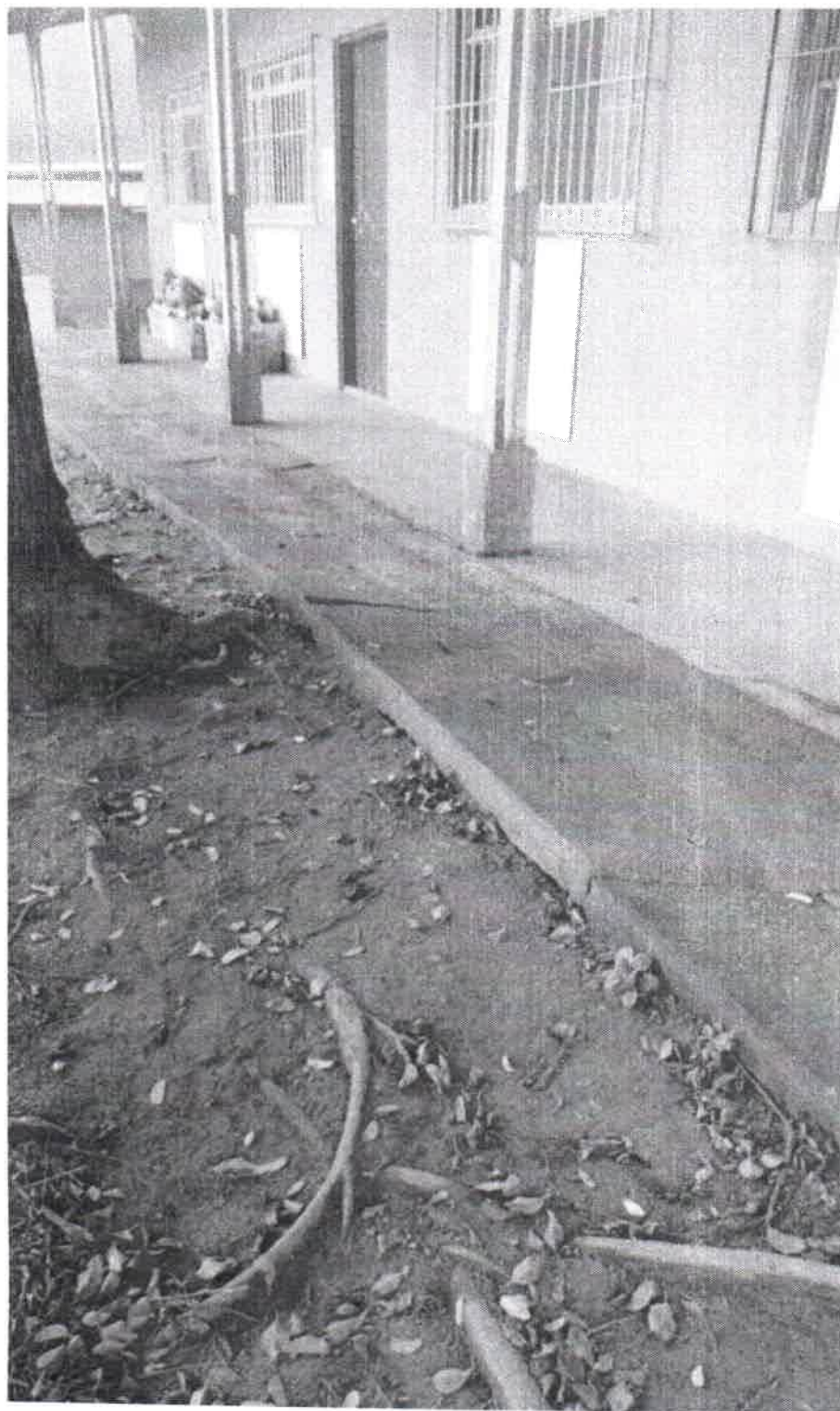



**MUNICÍPIO DE SÃO BERNARDO DO CAMPO**  
Secretaria de Educação  
Departamento de Apoio à Educação – SE-2  
Divisão de Manutenção e Suporte ao Escolar – SE-23

---





**MUNICÍPIO DE SÃO BERNARDO DO CAMPO**  
Secretaria de Educação  
Departamento de Apoio à Educação – SE-2  
Divisão de Manutenção e Suporte ao Escolar – SE-23

---





**MUNICÍPIO DE SÃO BERNARDO DO CAMPO**  
Secretaria de Educação  
Departamento de Apoio à Educação – SE-2  
Divisão de Manutenção e Suporte ao Escolar – SE-23

---

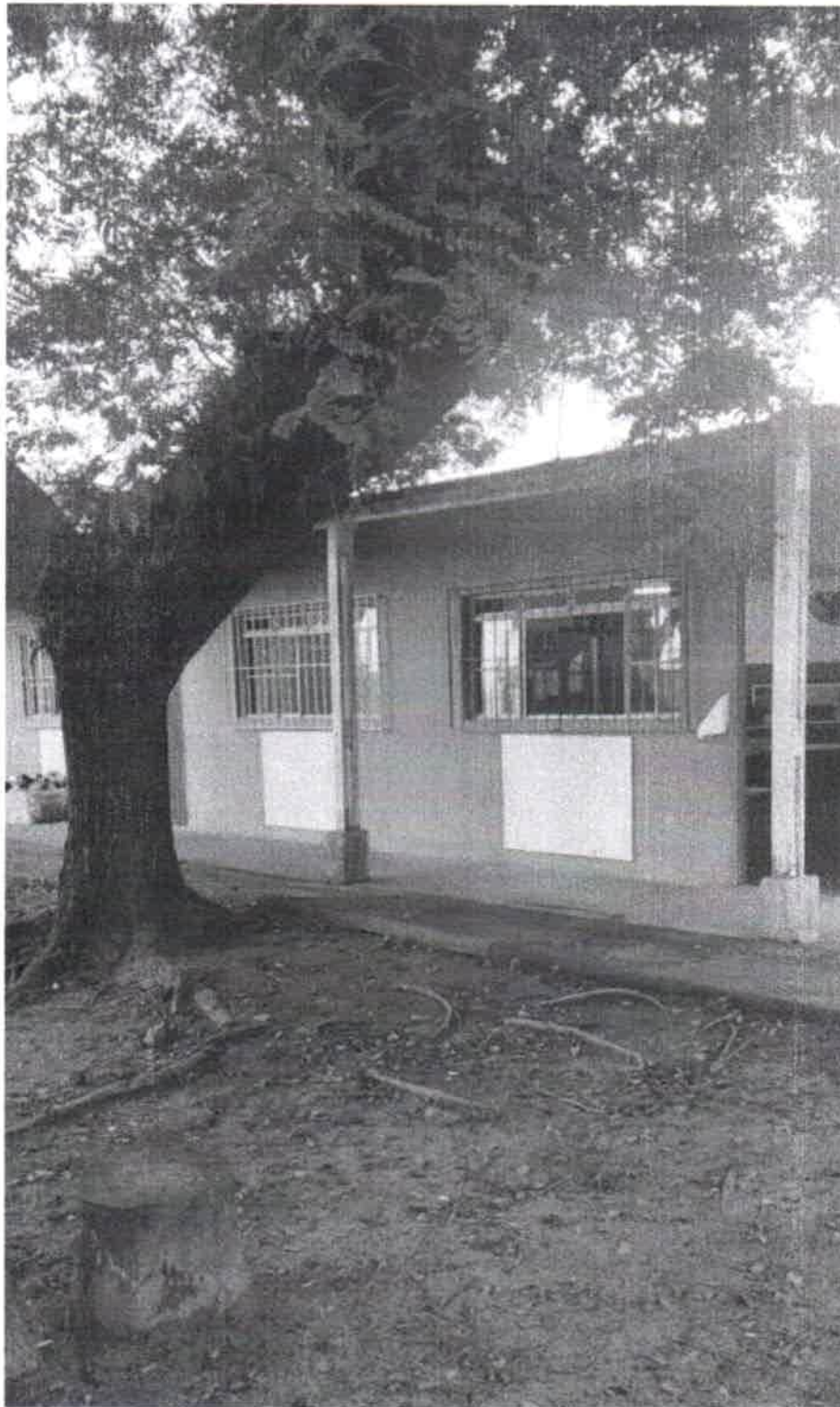



**MUNICÍPIO DE SÃO BERNARDO DO CAMPO**  
Secretaria de Educação  
Departamento de Apoio à Educação – SE-2  
Divisão de Manutenção e Suporte ao Escolar – SE-23

---





**MUNICÍPIO DE SÃO BERNARDO DO CAMPO**  
Secretaria de Educação  
Departamento de Apoio à Educação – SE-2  
Divisão de Manutenção e Suporte ao Escolar – SE-23

---

