



PREFEITURA DO MUNICÍPIO DE SÃO BERNARDO DO CAMPO
SECRETARIA DE SERVIÇO URBANOS
DEPARTAMENTO DE PARQUES E JARDINS – SU.302

EMEB.

MO-32655/2023

Vistoria em: 18/10/2016

Nº. Documento: MO.012775/2023-77

Local do evento: Rua Una, 03 - Bairro Batistini

EMEB Antonio dos Santos Junior

Laudo Técnico:

Em vistoria ao local informamos tratar-se de 07 árvore da espécie Ficus (Ficus benjamina), medindo 8,00 metros de altura DAP 0,50 metros cada estado fitossanitário regular, porém estão com as raízes danificando o passeio público em grandes proporções prejudicando acesso e circulação dos alunos e munícipes. Obs: árvores localizadas em passeio da Rua Una.

Estado Fitossanitário:- (regular)

() Grau Grave EM () Percidas () Risco de queda () Entrada de garagem

() Outros:

(X) Grau Grave: () Com grandes lesões (X) Raízes danificando passeio em G.P.

(x) Outros: 6370/2014

() Grau Médio: () Mediana lesões aparentes () Raízes danificando passeio M.P Conforme Lei 6370/14

() Outros:

() Grau leve: () Pequenas Lesões aparentes () Raízes danificando passeio P.P. Conforme Lei 6370/14

() Outros:

Lado Fiação: () Sim (X) Não

Largura passeio: () Menor que 1,60mts. (X) Maior que 1,60mts.

Interferência Mobiliário Urbano: (X) Sim () Não

Qual: Bueiro próximo a 02 árvores a serem removidas

Interferência Trânsito – Visibilidade: () Sim (X) Não

Qual:

Autorizamos a remoção de 02 árvores e substituição de 05 árvores, cont. Croqui anexo.

Joabe de Melo da Silva
Engº Agrônomo
Assessor de Direção

EM FASE DE EXECUÇÃO DOS SERVIÇOS

Remoção de Árvore: Passado em:...../...../..... Executado em:...../...../.....

Destocador:.....Passado em:...../...../..... Executado em:...../...../.....

Reparos no Passeio:.....Passado em:...../...../..... Executado em:...../...../.....

Plantio de Árvore(s): Passado em:...../...../..... Executado em:...../...../.....

Árvore(s) Plantada: espécie(s):.....Quantidade.....

18 7142 750

Cadastrado

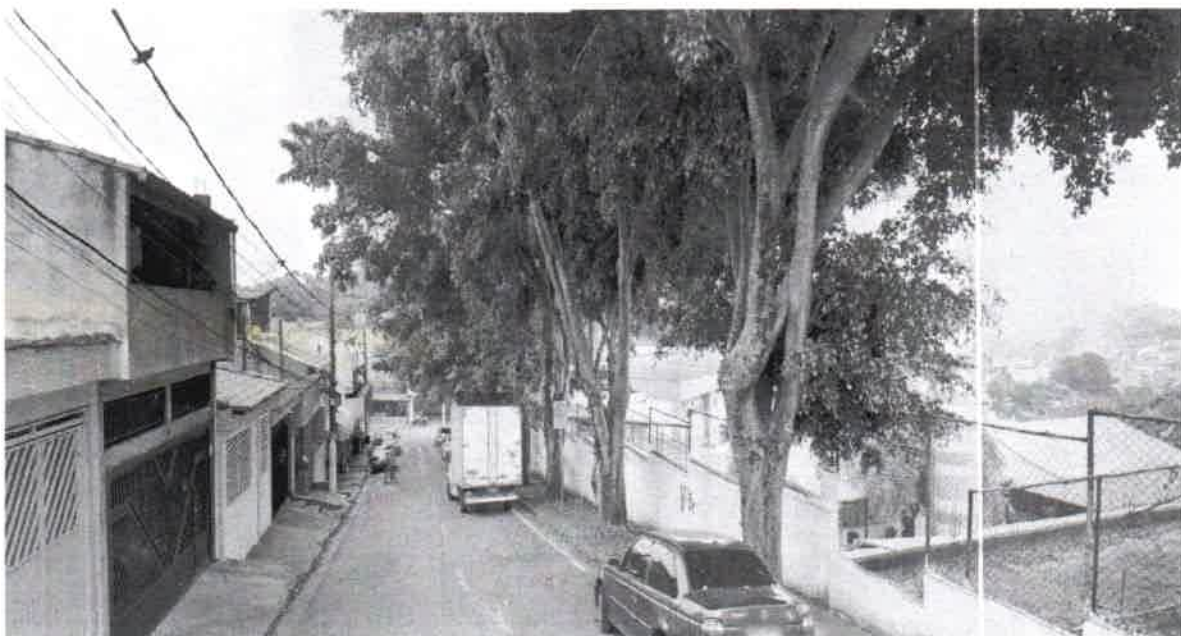

Rua Uma, 03 - EMEB Antônio dos Santos Farias - Bairro Batistini