



Vistoria técnica: 27/01/2023

Documento: MO. 14778/2022- SE23 - **Solicitante** - "Divisão de Manutenção e Suporte ao Escolar – SE- 23"

Local do evento:- Estrada dos Casa, 3661 -EMEB Carlos Gomes- Estrada dos Casa, 3661 - Bairro dos Casa

Laudo Técnico:

Em vistoria ao local informamos tratar-se de 07 espécimes arbóreos sendo 01 (uma) da família tipuana (**Tipuana tipu**) e 05 (cinco) , da família ligustrum (**Ligustrum japonicum**) e 01 da espécie pinus (**Pinnus Spp**) medindo aproximadamente 9,50 m de alt. X CAP 1,20 m, estado fitossanitário comprometido, porém com parte do caule contaminado pela ação de agentes entomológicos e rachaduras no tronco oferecendo risco iminente de queda. Portanto somos favoráveis a **substituição** dos espécimes .

Relatório fotográfico



Execução dos serviços

Remoção:...../...../.....

Replanteio:/...../..... Espécie:.....

Avaliação técnica:

Autorizamos a **substituição**

Antônio Martins
Matr.12354-2
SU.302

João de Melo da Silva
Assessor de Diretoria – SU.3
Engº Agrônomo

Martim@27/01/2023

PREFEITURA DO MUNICÍPIO DE SÃO BERNARDO DO CAMPO
SECRETARIA DE SERVIÇO URBANOS
DEPARTAMENTO DE PARQUES E JARDINS – SU.302

Vistoria em: 25/06/2018

Nº. Documento: SS. 169059/2017 EMEB Carlos Gomes

Local do evento: Est. Dos Casa, 3661 – Dos Casa.

Laudo Técnico:

Em vistoria ao local informamos tratar-se de 02 árvores da espécie Alfeneiro do japão (*Ligustrum Lucidum*), com medindo 7,00m. X DAP 0,45m, cada estado fitossanitário comprometido, devido ação de agentes entomológicos risco de queda espaço técnico para replantio devido a existência de outras árvores no local.

Estado Fitossanitário:- (Comprometido)

Grau Grave EM Pécidas Risco de queda Entrada de garagem

Outros:

Grau Grave: Com grandes lesões Raízes danificando passeio em G.P.

Outros:

Grau Médio: Mediana lesões aparentes Raízes danificando passeio M.P Conforme Lei 6370/14

Outros:

Grau leve: Pequenas Lesões aparentes Raízes danificando passeio P.P. Conforme Lei 6370/14

Outros:

Lado Fiação: Sim Não Largura passeio: Menor que 1,60mts. Maior que 1,60mts.

Interferência Mobiliário Urbano: Sim Não

Interferência Trânsito – Visibilidade: Sim Não -

Vistoria técnica:

Odair Ap. Matiel

Matr: 3932-9

Autorizamos a remoção

Engº Agrônomo Joabe de Melo da Silva
Diretor Adjunto – SU.3

EM FASE DE EXECUÇÃO DOS SERVIÇOS

Remoção de Árvore: Passado em:...../...../..... Executado em:...../...../.....

Destocador: Passado em:...../...../..... Executado em:...../...../.....

Reparos no Passeio: Passado em:...../...../..... Executado em:...../...../.....

Plantio de Árvore(s): Passado em:...../...../..... Executado em:...../...../.....

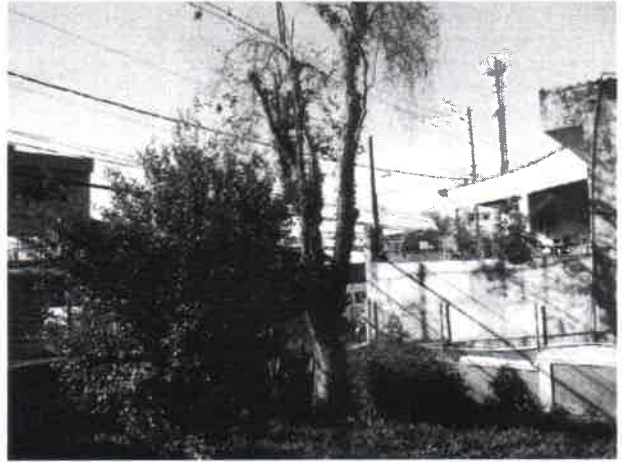
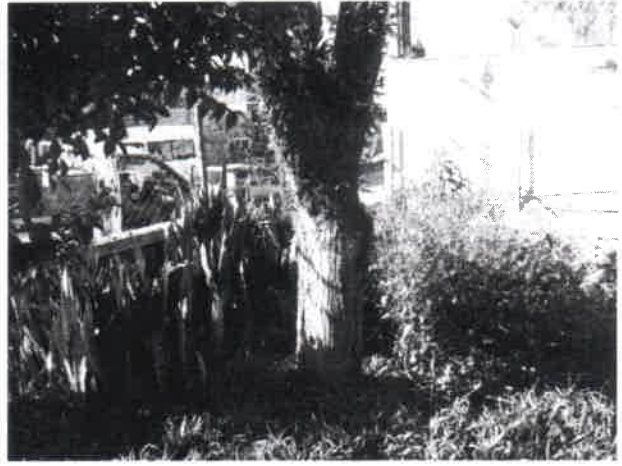
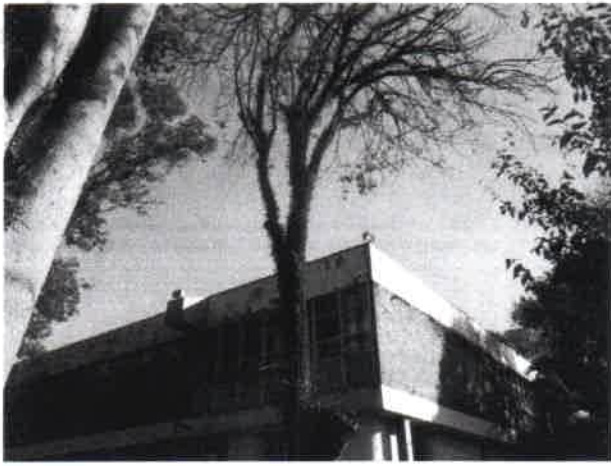

Fotos 1 a 4 – Estrada dos Casa, 3661 – EMEB Carlos Gomes - Dos Casa – Remoção – SS 169059-2017