



Vistoria técnica:- 11/ 10/2023

Documento: MO. 023166/2022-33 – **Interessado:** “GSE-SECRETARIA DE EDUCAÇÃO”

Local do evento: Rua João Meneguel, 233 - Emeb Kazue Fuzinaka - Bairro Rudge Ramos

Lauda Técnico:

Em vistoria ao local informamos tratar-se de 04 indivíduos arbóreos família caesalpinia (**Caesalpinia pluviosa**) medindo aproximadamente 9,50 m de alt. X DAP 1,20 m, estado fitossanitário comprometido porém com lesões no caule , raízes danificando o passeio e muro da unidade escolar, interferindo na locomoção dos usuários do local, oferecendo risco de queda dos galhos que estão contaminados. Portanto somos favoráveis a remoção dos espécimes, tendo em vista que o passeio público não tem largura técnica para receber novos exemplares.

OBS: Estas árvores estão no passeio público da Unidade Escolar na Rua João Meneguel, 233.

Esclarecemos que tal vistoria foi realizada com acompanhamento do funcionário **Leonardo** da unidade Escolar.

(X) Grau Grave EM (X) Risco Iminente de Queda

RELATÓRIO FOTOGRÁFICO



PROGRAMAÇÃO DOS SERVIÇOS

Avaliação técnica:

Responsável pela Seção

Antônio Martins
Matr. 12354-2
SU. 302

Joabe de Melo da Silva
Matr. 42825-5
Engº Agrônomo



PREFEITURA DO MUNICÍPIO DE SÃO BERNARDO DO CAMPO
SECRETARIA DE SERVIÇO URBANOS
DEPARTAMENTO DE PARQUES E JARDINS – SU.302

Vistoria técnica:- 17/ 09/2019

Nº. Documento:- SS - 172808 – 2019 – SE.

Local do evento:- Emeb Kiyoshi Tanaka - Rua João Meneguel, 222 - Bairro – Rudge Ramos

Laudo Técnico:

Em vistoria ao local informamos tratar-se de 02 árvores sendo (01) da espécie sibipiruna (**Caesalpinia Pluviosa**) e (01) da espécie pinnus (**Pinnus SPP**), medindo 7,50 m de alt. X DAP 0,43 m, estado fitossanitário comprometido porém com alto grau de podridão no caule e sem vida orgânica o que levou a mesma a oferecer risco de queda . Portanto somos favoráveis a remoção dos espécimes.

Obs:-

Estado Fitossanitário:- (comprometido)

(X) Grau Grave EM (X) Percida (X) Risco de queda

(X) Outros: - ***Risco Iminente de Queda .

() Grau Grave: () Com grandes lesões () Raízes danificando passeio em G.P.

Rede elétrica: -(x) Sim () Não Passeio ► () < 1,60 m. (X) > 1,60 m.

interferência Mobiliário Urbano: () Sim (x) Não

Qual:

Vistoria técnica:

Antônio Martins
Matr. 12354-2
SU. 302

Autorizamos :- Remoção

Joabe de Melo da Silva
Assessor de Diretoria – SU.3
Engº Agrônomo

Execução dos serviços.

Remoção :-.....Passado em...../...../.....Executado em:...../...../.....

Destocador:-.....Passado em:...../...../.....Executado em:...../...../.....

Reparos :-.....Passado em:...../...../.....Executado em:...../...../.....

Replantio:-.....Passado em...../...../.....Executado em...../...../.....

Espécie:-.....

SU . 302...../...../.....Responsável:-.....Matr:-.....

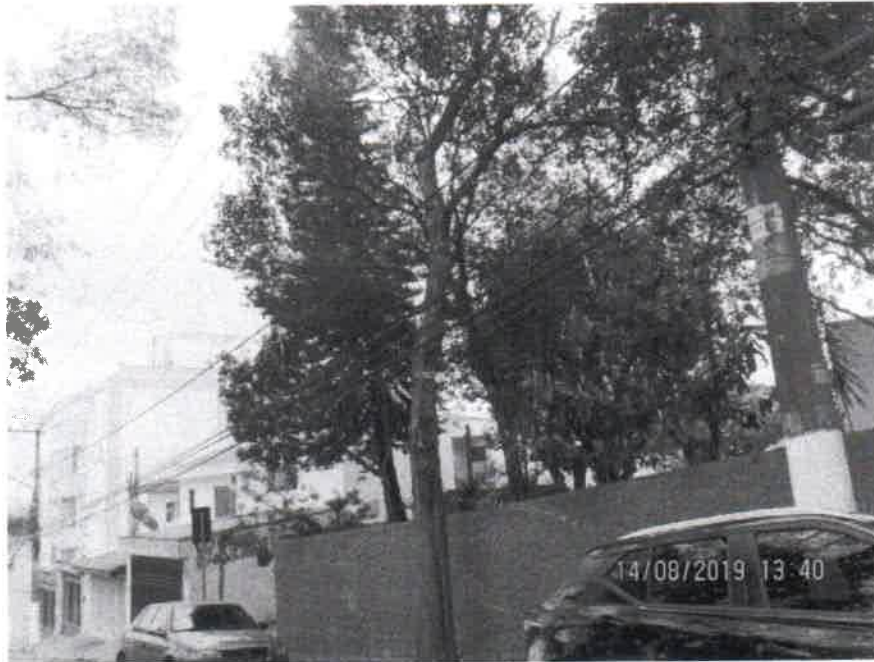

Foto – 1 a 2:- Emeb Kiyoshi Tanaka – Rua João Meneguel, 222 – Bairro Rudge Ramos – SS - 172808 - 2019

(02) Duas Árvores contaminadas , medindo aproximadamente 7,50 m de alt. X DAP 0,50 m. que estão com sem vida orgânica (Pinnus SPP) e (Caesalpinia Pluviosa) comprometido. Portanto somos favoráveis a remoção.