

AUTORIZAÇÃO PARA REMOÇÃO E PODA DE ÁRVORES DE ÁRVORES EM ÁREA PÚBLICA

Documento: MO.042243/2023-33 – **Interessado:** “ SU.3 – DEPARTAMENTO DE PARQUES E JARDINS”

Local: *Praça Vicente Leporace –Área Interna – Jardim Copacabana - Bairro Anchieta- Fotos – 21a 22*

RELATÓRIO FOTOGRÁFICO



Foto (s) 21 a 22

DESCRIMINAÇÃO DO(S) ESPÉCIME (S)

Espécie(s)	Família caesalpinia (<i>Caesalpinia pluviosa</i>)
Quantidade	(01) Uma
Estado fitossanitário:	Comprometido, porém oferece risco a integridade física da população
ALTURA x DAP (m):	Altura 12,50m X CAP 0,60m
Situação:	Várias lesões no caule, oferecendo risco de queda
Autorizamos :	Remoção dos espécime (s) para melhoria do espaço público

SU.302, 30 de Agosto de 2023

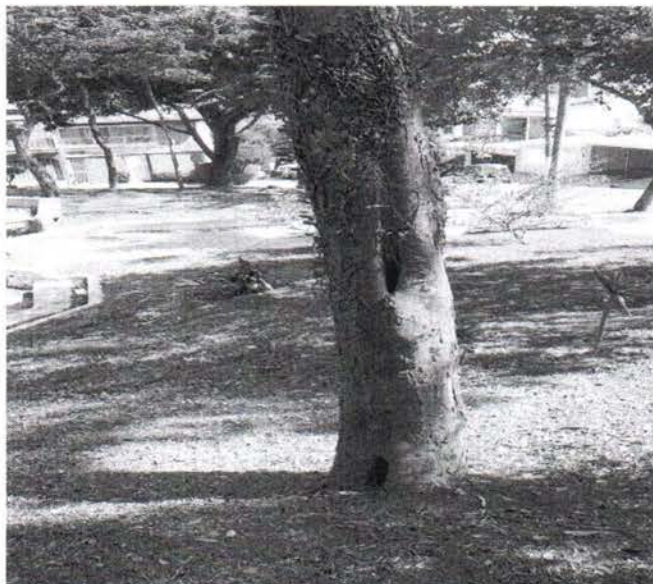
AVALIAÇÃO TÉCNICA

Antônio Martins
 Matr. 42354-2
 SU.302

ASSESSOR DE DIREÇÃO-SU.3

Joabe de Melo da Silva
 Matr. 42825-5
 Engº Agrônomo

AUTORIZAÇÃO PARA REMOÇÃO E PODA DE ÁRVORES DE ÁRVORES EM ÁREA PÚBLICA

Documento: MO.042243/2023-33 – **Interessado:** “ SU.3 – DEPARTAMENTO DE PARQUES E JARDINS”

Local: Praça Vicente Leporace –Área Interna – Jd.Copacabana - Bairro Anchieta- Fotos – 18 a 20

RELATÓRIO FOTOGRÁFICO



Foto (s) 18 a 20

DESCRIMINAÇÃO DO(S) ESPÉCIME (S)

Espécie(s)	Família pinnus (Pinnus eliots)
Quantidade	(03) Três
Estado fitossanitário:	Regular, porém oferece risco a integridade física da população
ALTURA x DAP (m):	Altura 12,50m X CAP 0,60m
Situação:	Plantadas sobre um talude, oferecendo risco de queda
Autorizamos :	Remoção dos espécime (s) para melhoria do espaço público

SU.302, 30 de Agosto de 2023

AVALIAÇÃO TÉCNICA

Antônio Martins
 Matr. 42354-2
 SU.302

ASSESSOR DE DIREÇÃO SU.3

Joabê de Melo da Silva
 Matr. 42825-5
 Engº Agrônomo

AUTORIZAÇÃO PARA REMOÇÃO E PODA DE ÁRVORES DE ÁRVORES EM ÁREA PÚBLICA

Documento: MO.042243/2023-33 – Interessado: “ SU.3 – DEPARTAMENTO DE PARQUES E JARDINS”

Local: Praça Vicente Leporace -Rua Copacabana – Jardim Copacabana - Bairro Anchieta – Fotos – 14 a 17

RELATÓRIO FOTOGRÁFICO



Foto (s) 14 a 17

DESCRIMINAÇÃO DO(S) ESPÉCIME(S)

Espécie(s)	Família tipuana (<i>Tipuana tipu</i>)
Quantidade	(02) Duas
Estado fitossanitário:	No momento regular
ALTURA x DAP (m):	Altura 8,50m X DAP 0,90m
Situação:	Raízes danificando passeio, sarjetas e desnivelamento das guias.
Autorizamos :	Remoção dos espécime (s) para melhoria do espaço público

SU.302, 30 de Agosto de 2023

AVALIAÇÃO TÉCNICA

Antônio Martins
 Matr. 123542
 SU.302

ASSESSOR DE DIREÇÃO-SU.3

Joabe de Melo da Silva
 Matr. 42825-5
 Engº Agrônomo

AUTORIZAÇÃO PARA REMOÇÃO E PODA DE ÁRVORES DE ÁRVORES EM ÁREA PÚBLICA

Documento: MO.042243/2023-33 – **Interessado:** “ SU.3 – DEPARTAMENTO DE PARQUES E JARDINS”

Local: Praça Vicente Leporace -Rua Urca – Jd. Copacabana - Bairro Anchieta – Fotos – 09 a 13

RELATÓRIO FOTOGRÁFICO



Foto (s) 09 a 13

DESCRIMINAÇÃO DO(S) ESPÉCIME (S)

Espécie(s)	Família ligustrum (<i>Ligustrum japonicum</i>)
Quantidade	(05) Cinco
Estado fitossanitário:	Comprometido, espécimes com a base do tronco contaminado
ALTURA x DAP (m):	Altura 8,50m X DAP 0,90m
Situação:	Raízes danificando passeio, sarjetas e guias.
Autorizamos :	Remoção dos espécime (s) para melhoria do espaço público

SU.302, 30 de Agosto de 2023

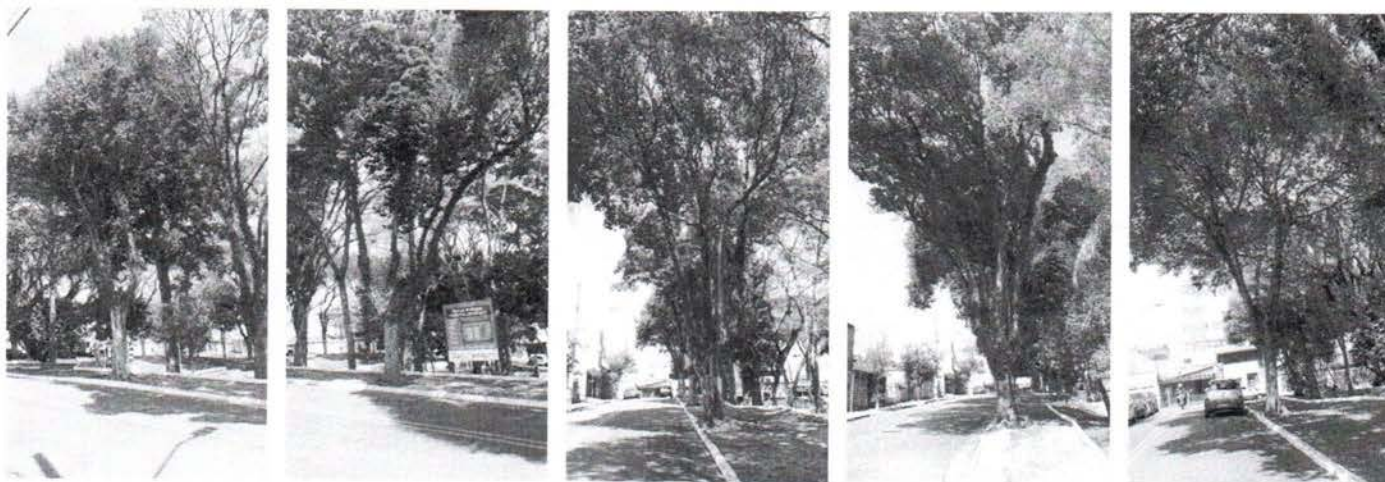
AVALIAÇÃO TÉCNICA

Antônio Martins
 Matr. 12354-2
 SU.302

ASSESSOR DE DIREÇÃO-SU.3

Joabe de Melo da Silva
 Matr. 42825-5
 Engº Agrônomo

AUTORIZAÇÃO PARA REMOÇÃO E PODA DE ÁRVORES DE ÁRVORES EM ÁREA PÚBLICA

Documento: MO.042243/2023-33 – Interessado: “ SU.3 – DEPARTAMENTO DE PARQUES E JARDINS”

Local: Praça Vicente Leporace -Rua Ipanema – Jd. Copacabana - Bairro Anchieta – Fotos – 07 a 08

RELATÓRIO FOTOGRÁFICO



Foto (s) 07 a 08

DESCRIMINAÇÃO DO(S) ESPÉCIME (S)

Espécie(s)	Família Tipuana (Tipuana tipu)
Quantidade	(02) Duas
Estado fitossanitário:	regular
ALTURA x DAP (m):	Altura 8,50m X DAP 0,70m
Situação:	Raízes danificando guias, sarjetas e inclinado com risco de queda.
Autorizamos :	Remoção dos espécime (s) para melhoria do espaço público

SU.302, 30 de Agosto de 2023

AVALIAÇÃO TÉCNICA

Antônio Martins
 Matr. 42354-2
 SU.302

ASSESSOR DE DIREÇÃO-SU 3

Joabe de Melo da Silva
 Matr. 42825-5
 Engº Agrônomo

AUTORIZAÇÃO PARA REMOÇÃO E PODA DE ÁRVORES DE ÁRVORES EM ÁREA PÚBLICA

Documento: MO.042243/2023-33 – **Interessado:** “ SU.3 – DEPARTAMENTO DE PARQUES E JARDINS”

Local: Praça Vicente Leporace -Rua Arproador – Jd. Copacabana - Bairro Anchieta – Fotos – 05 a 06

RELATÓRIO FOTOGRÁFICO



Foto (s) 05 a 06

DESCRIMINAÇÃO DO(S) ESPÉCIME (S)

Espécie(s)	Família figueira (<i>Ficus benjamina</i>)
Quantidade	(01) uma
Estado fitossanitário:	regular
ALTURA x DAP (m):	Altura 8,50m X DAP 0,90m
Situação:	Galhos na rede secundária e causa transtornos aos municipais
Autorizamos :	Poda de galhos do espécime (s) para melhoria do espaço

Obs: Oficiar a Enel

SU.302, 30 de Agosto de 2023

AVALIAÇÃO TÉCNICA

Antônio Martins
 Matr. 12354-2
 SU.302

ASSESSOR DE DIREÇÃO SU 3

Joabe de Melo da Silva
 Matr. 42825-5
 Engº Agrônomo

AUTORIZAÇÃO PARA REMOÇÃO E PODA DE ÁRVORES DE ÁRVORES EM ÁREA PÚBLICA

Documento: MO.042243/2023-33 – **Interessado:** “ SU.3 – DEPARTAMENTO DE PARQUES E JARDINS”

Local: Praça Vicente Leporace -Rua Arproador – Jardim Copacabana - Bairro Anchieta – Fotos – 01 a 04

RELATÓRIO FOTOGRÁFICO



Foto (s) 01 a 04

DESCRIMINAÇÃO DO(S) ESPÉCIME (S)

Espécie(s)	Família tipuana (Tipuana tipu)
Quantidade	(04) quatro
Estado fitossanitário:	Comprometido.
ALTURA x DAP (m):	Altura 7,50m X DAP 0,90m
Situação:	Raízes danificando guias, sarjetas e imóveis de frente(lado oposto).
Autorizamos :	Remoção do(s) espécime (s) para reforma e readequação do espaço

Obs: Oficiar a Enel

SU.302, 30 de Agosto de 2023

AVALIAÇÃO TÉCNICA

Antônio Martins
 Matr. 42394-2
 SU.302

ASSESSOR DE DIREÇÃO-SU.3

Joabe de Melo da Silva
 Matr. 42825-5
 Engº Agrônomo