



Vistoria técnica:- 29/06/2023

Documento:- Ci. 42/2023 -00 - Interessado: " SU.302 "

Local do evento:- Rua Antenor Corradi com Xavier de Toledo Nº 782 - Vila Labor - Bairro Pauliceia

Laudo Técnico:

Em vistoria ao local informamos tratar-se de 01(uma) árvore da espécie alfeneiro do japão ,(*Ligustrum japonicum*) e outra da espécie ipê rosa (*Handroanthus heptaphyllus*) medindo aproximadamente 8,50 m de alt. X CAP 0,80 m, estado fitossanitário comprometido, porém com várias lesões na parte superior do caule, e sem vida orgânica. Portanto somos favoráveis a substituição dos espécimes . Salientamos que não localizamos o numeral 02 na Rua Antenor Corradi objeto de tal solicitação.

Rede e Rede elétrica: -(X) Sim () Não <> Passeio ► () < 1,60 m. (X) > 1,60 m.
X) Grau grave EM.

RELATÓRIO FOTOGRÁFICO

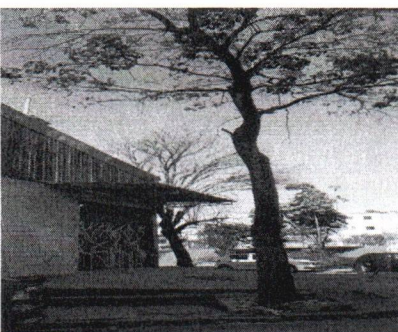

PROGRAMAÇÃO DOS SERVIÇOS

Remoção:...../...../.....

Replante:...../...../.....Espécie:

Avaliação técnica :

Antonio Martins
Matr. 12354-2
SU.302

Autorizo: substituição

Joabe de Melo da Silva
Assessor de Direção- SU.3
Engº Agrônomo

Martim@29/06/2023



COMUNICAÇÃO INTERNA DE SERVIÇOS

CONEX

Solicitação N° Interessado Data de Entrada
CI 42/2023 SU.302 27/06/2023

At. _____

VISTORIA EM ÁRVORES
RUA ANTONOR CORRADI, 02
PAULICÉIA

POSIÇÃO DOS SERVIÇOS

no local em 27/06/2023
nos locais o número 02 na rua em questão.
29/06/2023

EMITENTE <u>27/06/23</u> <i>[Signature]</i> NOME DO FUNCIONÁRIO	RECEBIDO ____/____/____ RÚBRICA	RESPONSÁVEL PELA UNIDADE ____/____/____ RÚBRICA
---	---------------------------------------	---

MÃO DE OBRA UTILIZADA

QUANT. /HORA	FUNÇÃO	QUANT. /HORA	FUNÇÃO

MATERIAL UTILIZADO

QUANT.	UNIDADE	DESCRIÇÃO

OBSERVAÇÃO

INÍCIO	TÉRMINO
____/____/____	____/____/____

SUPERVISOR OU MONITOR