



n/kg

Vistoria em: 17/08/2017

Nº. Documento: CI 144/2017 – SU.3 Diretoria

Local do evento: Av. Getúlio Vargas, 1959 – Bairro Baeta Neves

Laudo Técnico:

Em vistoria ao local informamos tratar-se de 01 árvore da espécie Alfeneiro do Japão (*Ligustrum Lucidum*), medindo 8,00m de alt. X DAP 0,45, estado fitossanitário comprometido, devido a ação de agentes entomológicos (tronco oco).

Estado Fitossanitário:- (comprometido)

(X) Grau Grave EM () Pericida (X) Risco de queda () Entrada de garagem

() Outros:

() Grau Grave: (X) Com grandes lesões () Raízes danificando passeio em G.P.

() Outros:

() Grau Médio: () Mediana esões aparentes () Raízes danificando passeio M.P Conforme Lei 6370/14

() Outros:

() Grau leve: () Pequenas Lesões aparentes () Raízes danificando passeio P.P. Conforme Lei 6370/14

() Outros:

Lado Fiação: () Sim (X) Não Largura passeio ► () Menor que 1,60mts. (X) Maior que 1,60mts.

Interferência Mobiliário Urbano: () Sim (X) Não

Qual:

Interferência Trânsito – Visibilid/ade: () Sim (X) Não

Qual:

Vistoriado por:

Odair Maciel

Matr. 3239-9

JRc

Autorizamos a substituição

Engº Agrônomo Joabe de Melo da Silva

Assistente de Diretoria

EM FASE DE EXECUÇÃO DOS SERVIÇOS

Remoção de Árvore: Passado em...../...../..... Executado em:...../...../.....

Destocador:.....Passado em:...../...../..... Executado em:...../...../.....

Reparos no Passeio:.....Passado em:...../...../..... Executado em:...../...../.....

Plantio de Árvore(s): Passado em:...../...../..... Executado em:...../...../.....

Árvore(s) Plantada: espécie(s):.....Quantidade.....

Conclusão dos serviços em:...../...../..... Responsável:.....

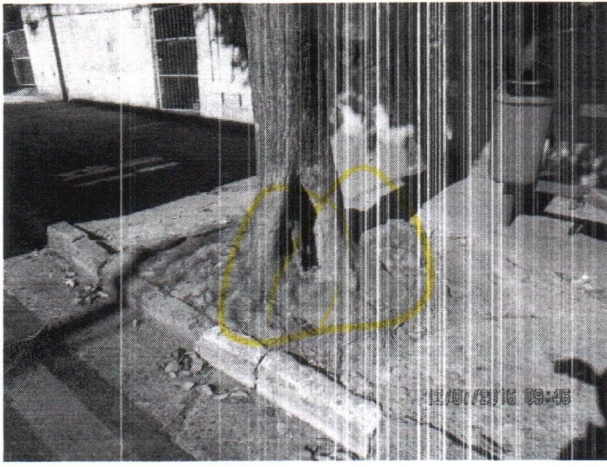

Fotos 1 a 3 – Av. Getúlio Vargas, 1959 – Baeta Neves – Subst. CI 144-2017